

Rijksdienst voor
Kinderbijslag
voor Werknemers

DEMOGRAFISCH VERSLAG 2009

STATISTISCHE REEKS 2008

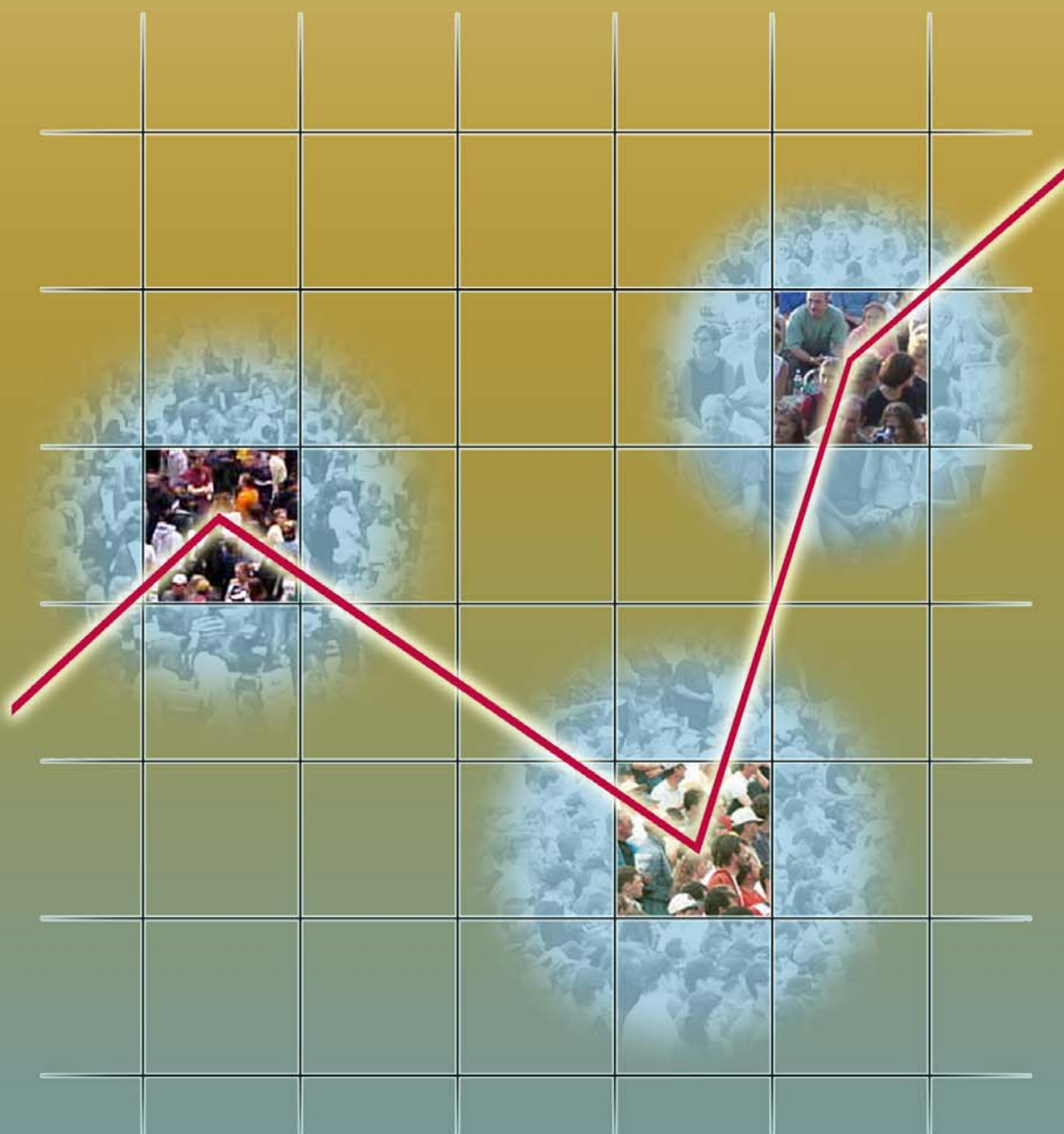

Tellingen 2008

RKW

KINDERBIJSLAG
VOOR WERKNEMERS

GEWAARBORGDE GEZINSBIJSLAG

DEMOGRAFISCH VERSLAG
- 2009 -

STATISTISCHE REEKSEN 2008

Tellingen 2008

Verantwoordelijke uitgever: Rijksdienst voor Kinderbijslag voor Werknemers

Meer informatie is verkrijgbaar bij:
Rijksdienst voor Kinderbijslag voor Werknemers (RKW)
Departement ondersteuning - Research en Financiën
Trierstraat 70 - 1000 BRUSSEL

Website: www.rkw.be of www.kindergeld.be

Bijkomende exemplaren zijn verkrijgbaar op aanvraag.
Gegevens uit dit verslag mogen overgenomen worden op voorwaarde dat de bron vermeld wordt.

INHOUD

INLEIDING	2
I. WERKNEMERSREGELING.....	2
A. <u>ALGEMENE EVOLUTIES EN KENMERKEN VAN DE REGELING</u>	3
1. <u>Globale evolutie van de bestanden</u>	3
2. <u>Aangesloten werkgevers</u>	4
3. <u>Aan de regeling onderworpen werknemers</u>	4
4. <u>Rechthebbenden en bijslagtrekkende gezinnen</u>	5
5. <u>Rechtgevende kinderen</u>	6
a) <u>Rechtgevende kinderen volgens de rang</u>	7
b) <u>Rechtgevende kinderen volgens leeftijd</u>	8
B. <u>EVOLUTIES EN KENMERKEN PER CATEGORIE VAN RECHT EN SCHAAL</u>	9
1. <u>Categorieën van recht</u>	9
2. <u>Gewone en verhoogde schaal</u>	11
3. <u>Kinderen met recht op de gewone schaal (art. 40)</u>	11
a) <u>Rechtgevende kinderen volgens de rang</u>	12
b) <u>Rechtgevende kinderen volgens leeftijd</u>	13
4. <u>Categorie 'Werklozen (art. 42bis)'</u>	13
a) <u>Rechtgevende kinderen volgens de rang</u>	15
b) <u>Rechtgevende kinderen volgens leeftijd</u>	15
5. <u>Categorie 'gepensioneerden (art. 42bis)'</u>	16
a) <u>Rechtgevende kinderen volgens de rang</u>	17
b) <u>Rechtgevende kinderen volgens leeftijd</u>	17
6. <u>Categorie 'invaliden (art. 50ter)'</u>	18
a) <u>Rechtgevende kinderen volgens de rang</u>	19
b) <u>Rechtgevende kinderen volgens leeftijd</u>	20
7. <u>Categorie 'wezen (art. 50bis)'</u>	20
a) <u>Rechtgevende kinderen volgens de rang</u>	21
b) <u>Rechtgevende kinderen volgens leeftijd</u>	21
C. <u>EÉNOUDERGEZINNEN</u>	22
D. <u>KINDEREN MET EEN AANDOENING</u>	23
E. <u>GEPLAATSTE KINDEREN</u>	25
F. <u>KRAAMGELD EN ADOPTIEPREMIE</u>	25
1. <u>Kraamgeld</u>	25
2. <u>Adoptiepremies</u>	26
II. DE REGELING VAN DE GEWAARBORGDE GEZINSBIJSLAG	28
A. <u> Globale evolutie van de bestanden</u>	28
B. <u>Rechtgevende kinderen volgens de rang</u>	29
C. <u>Rechtgevende kinderen volgens leeftijd</u>	30
D. <u>EÉNOUDERGEZINNEN</u>	31
BESLUIT	32

INLEIDING

De RKW voert jaarlijks een demografische telling uit van de gezinnen en de kinderen die kinderbijslag ontvangen uit de werknemersregeling. De relevante gegevens daarvoor worden meegedeeld door de 17 vrije kinderbijslagfondsen en de 2 bijzondere fondsen voor specifieke sectoren (dokwerkers en binnenscheepvaart) en door alle betaaldiensten van de RKW. De statistische gegevens gaan over de geregistreerde gevallen, dat wil zeggen de gevallen waarvoor daadwerkelijk betaald wordt én die waarvoor om een of andere reden niet betaald wordt¹.

De Rijksdienst doet zo'n telling ook voor de regeling van de gewaarborgde gezinsbijslag (een restregeling ingesteld voor de gezinnen waarvoor geen recht gevestigd kan worden in een Belgische of buitenlandse regeling). De gegevens over die regeling komen rechtstreeks van de Rijksdienst.

Aan de hand van het demografisch verslag kan de lezer zich een duidelijk en nauwkeurig beeld vormen van de grote tendensen die kenmerkend zijn voor de evolutie van de verschillende actoren betrokken bij de toekenning van de kinderbijslag. Het is een betrouwbaar en objectief instrument en dus een onmisbare basis voor de beslissingen op het gebied van het gezinsbeleid. Daarnaast kan met dit instrument het gevoerde beleid ook geëvalueerd worden.

I. WERKNEMERSREGELING

Dit eerste deel van het verslag behandelt de werknemersregeling. Wij analyseren daarin de demografische kenmerken van de regeling in 2008 en de ontwikkelingen ervan sinds 1998.

Een eerste punt gaat over de kenmerken en de algemene ontwikkelingen van de diverse actoren: aangesloten werkgevers, rechthebbenden, bijslagtrekkende gezinnen en bijslagtrekkende kinderen.

Vervolgens analyseren we de kenmerken en ontwikkelingen per categorie van recht en schaal. Het standpunt dat hier ingenomen wordt is dat van de rechtgevendenden. Na het overzicht van hun

¹ Zo kan het budget zo correct mogelijk geraamd worden, bovendien rekening houdend met dossiers waarvoor betaald wordt op de datum van de telling, die waarvoor betaald zal worden na verificatie van het dossier (ontbrekende of slecht ingevulde formulieren, enz.).

spreiding over de categorieën van het recht en volgens de schaal, komen we uitvoerig terug op de verschillende categorieën.

De eenoudergezinnen komen aan bod in een apart hoofdstuk.

Ten slotte behandelen we achtereenvolgens de toeslagen voor kinderen met een aandoening, de geplaatste kinderen, het kraamgeld en de adoptiepremie.

A. ALGEMENE EVOLUTIES EN KENMERKEN VAN DE REGELING

1. Globale evolutie van de bestanden

Tabel I hierna toont de bestanden van de verschillende actoren van de regeling in 1998 en 2008: aangesloten werkgevers, onderworpen werknemers, rechthebbenden, bijslagtrekkende gezinnen en rechtgevende kinderen

Sinds 1998 stelt men een aangroei van de bestanden vast met minstens 5 % in alle categorieën, waarbij het aantal werknemers op wie de regeling van toepassing is, de grootste stijging kende (ongeveer 15 %) en dat hoofdzakelijk door de stijging van het aantal vrouwelijke onderworpen werknemers (zie tabel III).

Tabel I: Evolutie van de globale bestanden tussen 1998 en 2008

	1998	2008	Vershil	Vershil in %
Aangesloten werkgevers	231.144	242.813	11.669	5,05
Aan de regeling onderworpen werknemers ²	2.432.712	2.798.626	365.914	15,04
Rechthebbenden	1.021.726	1.082.038	60.312	5,90
Bijslagtrekkende gezinnen	1.034.910	1.113.359	78.449	7,58
Rechtgevende kinderen	1.830.294	1.929.012	98.718	5,39

² Cijfers van de Rijksdienst voor Sociale Zekerheid

2. Aangesloten werkgevers

Zoals de tabel hierna laat zien, waren er 242.813 aangesloten werkgevers in 2008, wat een aangroei is met 5,05 % sinds 1998.

Tabel II: Evolutie van het aantal aangesloten werkgevers (1998=100)

Jaar	Onderworpen aan de sociale zekerheid	Hoofdelijke bijdragen ³	Totaal	Index 1998=100
1998	231.125	19	231.144	100,00
1999	232.507	18	232.525	100,60
2000	231.757	18	231.775	100,27
2001	224.133	16	224.149	96,97
2002	223.640	17	223.657	96,76
2003	226.056	17	226.073	97,81
2004	230.962	15	230.977	99,93
2005	234.227	15	234.242	101,34
2006	237.709	15	237.724	102,85
2007	241.485	15	241.500	104,48
2008	242.798	15	242.813	105,05

3. Aan de regeling onderworpen werknemers

De categorie 'aan de regeling onderworpen werknemers' omvat alle werknemers die bijdragen betalen voor de kinderbijslag en dus bijdragen aan de financiering van de regeling. Ten opzichte van 1998 stelt men een globale aangroei vast van de bestanden met ongeveer 15 %, en ook een evolutie wat betreft het profiel van de werknemers op wie de regeling van toepassing is. Enerzijds is het aantal hoofdarbeiders gestegen ten opzichte van het aantal handarbeiders: dat aantal bedroeg ongeveer 50 % in 1998, terwijl het bijna 55 % is in 2008. Anderzijds stijgt ook het aantal vrouwen ten opzichte van het aantal mannen, van 39,18 % in 1998 tot 43,57 % in 2008.

³ Sommige werknemers zijn niet onderworpen aan de sociale zekerheid maar wel aan de Kinderbijslagwet. Het gaat hoofdzakelijk om het vast personeel van de NMBS, het academisch personeel van de universiteiten en van bepaalde andere instellingen. Hun werkgever moet voor hen een 'hoofdelijke' bijdrage betalen aan het kinderbijslagfonds waar ze bij aangesloten zijn. Sinds 1 januari 1999 is het systeem alleen nog van toepassing voor personeel dat op die datum al in dienst was. Het nadien aangeworven personeel is onderworpen aan de sociale zekerheid.

Tabel III: Verdeling van de onderworpen werknemers naar type en geslacht in 1998 en 2008

Type werknemer	1998		2008	
	Bestanden	%	Bestanden	%
Handarbeiders	1.214.487	49,92	1.266.214	45,24
Hoofdarbeiders	1.218.225	50,08	1.532.412	54,76
TOTAAL	2.432.712	100,00	2.798.626	100,00
Geslacht	1998		2008	
	Bestanden	%	Bestanden	%
Mannen	1.479.666	60,82	1.579.229	56,43
Vrouwen	953.046	39,18	1.219.397	43,57
TOTAAL	2.432.712	100,00	2.798.626	100,00

4. Rechthebbers en bijslagtrekkende gezinnen

Ten opzichte van 1998 telde de werknemersregeling 78.449 bijslagtrekkenden en 60.312 rechthebbers meer in 2008. Dat het aantal bijslagtrekkenden sneller stijgt dan het aantal rechthebbers is een gevolg van de evolutie van de gezinsvormen in onze samenleving (scheidingen, nieuw samengestelde gezinnen, enz.) Het komt daardoor steeds vaker voor dat een rechtgebende recht heeft voor kinderen in verschillende gezinnen. In 2008 telde men gemiddeld 1,03 bijslagtrekkenden per rechtgebende, in 1998 was dat 1,01.

Verdeling naar gezinsgrootte

Een groot deel van de bijslagtrekkenden (47,82 %) en van de rechthebbers (45,24 %) is dat maar voor één kind. Tussen 1998 en 2008 is het aantal rechthebbers voor één kind echter minder sterk toegenomen (+ 5,07 %) dan het aantal rechthebbers voor twee of drie kinderen (7,64 % en 6,46 %). Alleen het aantal rechthebbers voor minstens 5 kinderen gaat in dalende lijn (-13,03 %).

Aan de kant van de bijslagtrekkenden zijn het de gezinnen met één kind die de sterkste aangroei kenden in dezelfde periode (+ 9,95 %). De gezinnen met 4 kinderen en die met 5 of meer kinderen, zien hun aantal afnemen (- 1,98 % en - 21,54 %).

Die cijfers tonen aan dat de bijslagtrekkende gezinnen kleiner zijn in 2008, met minder kinderen per bijslagtrekkende, namelijk van 1,77 in 1998 naar 1,73 in 2008. Het gemiddelde aantal kinderen per rechtgebende is echter stabiel gebleven: 1,79 in 1998 en 1,78 in 2008.

Tabel IV: Verdeling van bijslagtrekkenden en rechthebbenden naar het kindertal in 1998 en 2008

	Bijslagtrekkenden		rechthebbenden	
	1998(%)	2008(%)	1998(%)	2008(%)
1 kind	46,79	47,82	45,60	45,24
2 kinderen	36,51	36,57	37,13	37,74
3 kinderen	12,07	11,62	12,39	12,45
4 kinderen	3,22	2,96	3,36	3,31
5 of meer kinderen	1,41	1,03	1,52	1,26
TOTAAL	100,00	100,00	100,00	100,00

5. Rechtgevende kinderen

De regeling telt 98.718 rechtgevende kinderen meer dan in 1998. Dat is een aangroei met 5,39 %. Uit onderstaande grafiek blijkt dat het aantal rechtgevende kinderen maar begint te stijgen vanaf 2002. In 2008 werd de sterkste groei van de laatste tien jaar genoteerd (+ 1,18;%). Die stijging staat naast het grote aantal in 2008 betaalde kraamuitkeringen (zie hierna).

Grafiek 1: Evolutie van het aantal rechtgevende kinderen van 1998 tot 2008

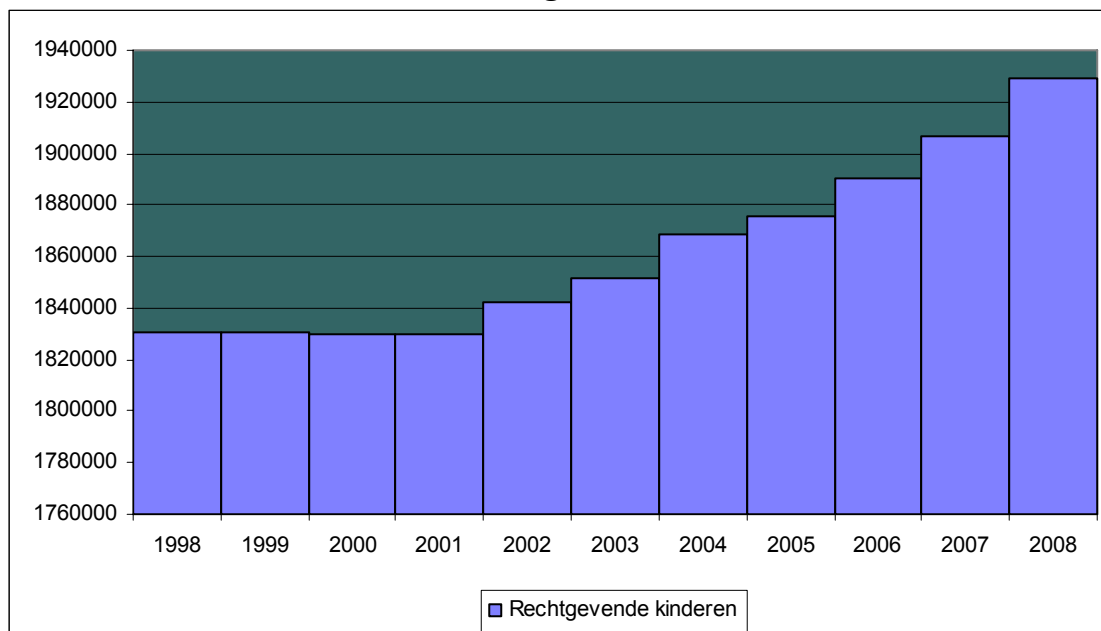

a) *Rechtgevende kinderen volgens de rang*

In de werknemersregeling is in 10 jaar tijd het aandeel van de rechtgevende kinderen van rang 1 licht gestegen, terwijl dat van rang 3 en de volgende gedaald is. Dat is een gevolg van de al eerder vermelde inkrimping van de gezinsgrootte.

Tabel V: Verdeling van de rechtgevende kinderen naar rang in 1998 en 2008

	1998		2008	
	Bestanden	%	Bestanden	%
Rang 1	1.017.825	55,61	1.096.504	56,84
Rang 2	556.237	30,39	589.441	30,56
Rang 3 en +	256.232	14,00	243.067	12,60
TOTAAL	1.830.294	100,00	1.929.012	100,00
Gemiddeld aantal kinderen	1,77		1,73	

Uit onderstaande grafiek blijkt dat het aantal rechtgevende kinderen van rang 1 sinds 2000 gestaag stijgt. In totaal bedraagt de aangroei 7,73 % sinds 1998. Voor rang 2 is er vooral sinds 2002 een aangroei met voor de periode 1998-2008 een totale aangroei van 5,97 %. De kinderen van rang 3 en volgende kenden van hun kant een sterke terugloop in 2001. Sindsdien blijft hun aantal vrij stabiel. De totale terugloop is 5,14 %.

Grafiek 2: Evolutie van de rechtgevende kinderen volgens de rang (1998=100)

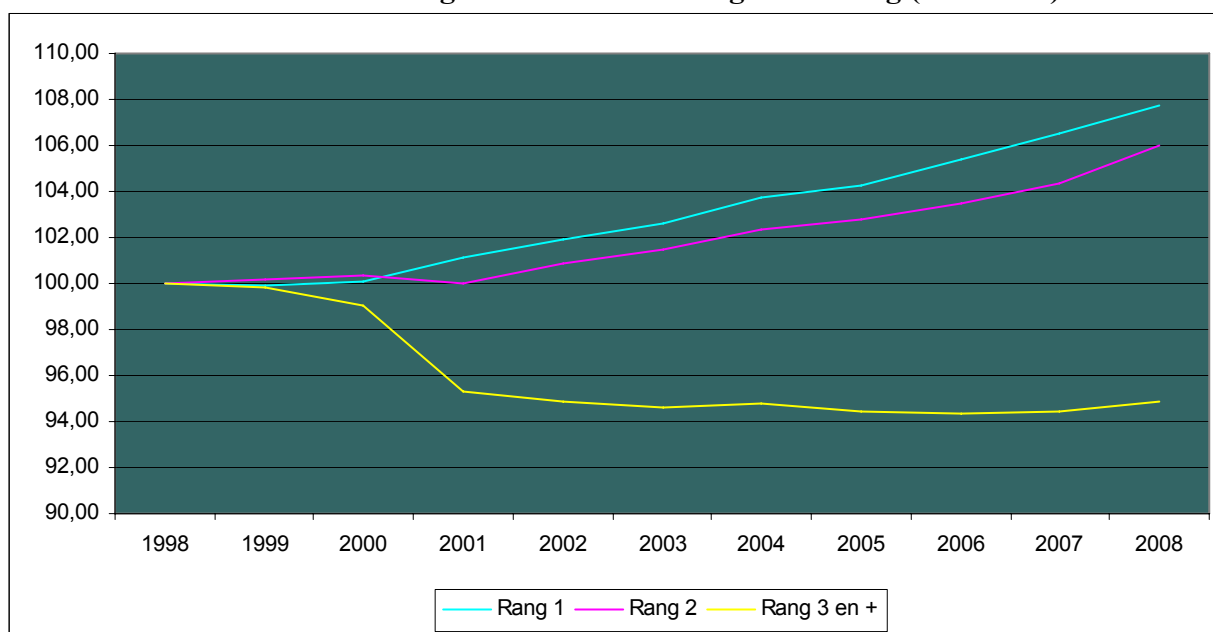

b) *Rechtgevende kinderen volgens leeftijd*

Onderstaande grafiek toont een zekere stabiliteit in de verdeling van de rechtgevende kinderen volgens leeftijd. Maar over de periode 1998-2008 is toch een daling vast te stellen van het aantal rechtgevende kinderen van 6-11 jaar (- 0,42 %). De 12-17-jarigen kennen een sterke aangroei (+ 9,72 %) ondanks een lichte daling in 2008. De sterkste stijging kennen de 18-24-jarigen (+ 10,42 %).

Grafiek 3: Verdeling van de rechtgevende kinderen naar leeftijd in 1998 en 2008

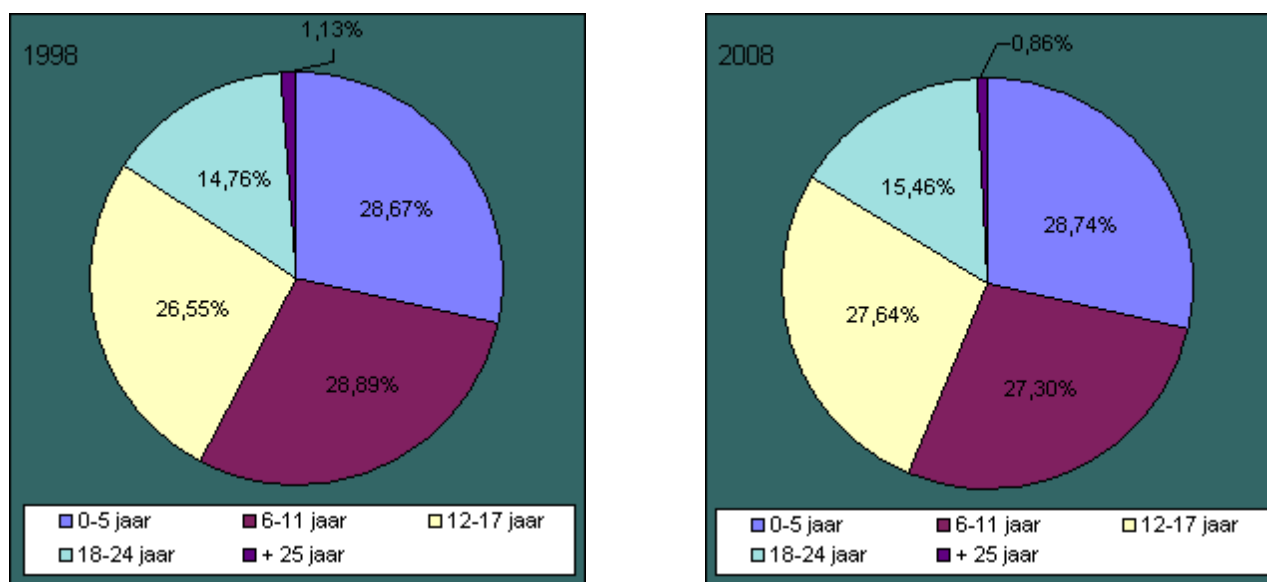

De categorie van de 18- tot 24-jarigen is speciaal in die zin dat hun recht op kinderbijslag afhankelijk is van voorwaarden. De aangroei van de bestanden is dus eerder het gevolg van een stijging van het aantal jongeren die aan de voorwaarden voldoen dan dat er meer 18- tot 24-jarigen zijn in België (de stijging beloopt maar 3,63%)⁴. Het is meer bepaald het aantal rechtgevende studenten dat in stijgende lijn gaat. Inderdaad volgen steeds meer jongeren hoger onderwijs.

⁴Bron : ECODATA, Federale Overheidsdienst Economie, KMO's, Middenstand en Energie

Tabel VI: Evolutie van het aantal rechtgevende kinderen van 18 tot 25 jaar van 1998 tot 2008

	1998	2008	Vershil	Vershil in %
Studenten	230.175	257.220	27.045	11,75
Jongeren met leercontract	5.356	3.244	-2.112	-39,43
Werkzoekenden	31.018	33.103	2.085	6,72
Gehandicapten	3.533	4.656	1.123	31,79 ⁵
TOTAAL	270.082	298.223	28.141	10,42

B. EVOLUTIES EN KENMERKEN PER CATEGORIE VAN RECHT EN SCHAAL

1. Categorieën van recht

Uit de verdeling van de rechtgevende kinderen naar de categorie van het recht van de rechthebbende blijkt dat $\frac{3}{4}$ van de rechtgevende kinderen hun kinderbijslag ontvangen op basis van arbeidsprestaties.

De tweede belangrijkste groep vormen de rechtgevende kinderen van de categorie 'werklozen'. Ze maken 16,09 % uit van het totale aantal rechtgevende kinderen. Toch zijn sinds 1998 de bestanden van deze categorie teruggelopen (- 3.382 rechtgevende kinderen), waardoor hun aandeel in de regeling licht gedaald is. We stellen nog vast dat in 2008 de bestanden licht aangegroeid zijn ten opzichte van 2007. De economische crisis die tot meer werkloosheid geleid heeft in België, ligt ongetwijfeld aan de basis van die aangroei.

Vervolgens is er de categorie 'invaliden'. Die groep is in 10 jaar tijd het sterkst geëvolueerd, namelijk een aangroei van het bestand met 28,64 %. Die aangroei heeft zich in 2008 bevestigd (+ 6,28 % ten opzichte van 2007). Diezelfde tendens is te zien in de statistieken van het RIZIV, met een sterke aangroei van het aantal uitkeringen voor invaliden. Een van de redenen voor die aangroei is dat meer rekening gehouden wordt met bepaalde stoornissen, meer bepaald psychische, als basis voor het recht op een invalidenuitkering. Een andere reden is de sterkere arbeidsparticipatie van vrouwen boven de 50, aangezien werknemers ouder dan 50 jaar een hoger invaliditeitsrisico kennen. In de werknemersregeling is de categorie 'invaliden' goed voor bijna 6 % van alle rechtgevende kinderen.

⁵ Cf. punt D voor meer informatie over de rechtgevende kinderen met een handicap.

De kinderen van gepensioneerden en de wezen vertegenwoordigen respectievelijk 0,88 % en 2,69 % van alle rechtgevende kinderen. Ze hebben dus een kleiner aandeel in de regeling. Het bestand van de categorie 'gepensioneerden' is met 2,72 % aangegroeid sinds 1998 maar is tussen 2007 en 2008 teruggelopen. Het aantal wezen is de laatste 10 jaar licht gedaald. Er zijn 1.521 rechtgevende kinderen minder in 2008 dan in 1998.

Tabel VII: Verdeling van de rechtgevende kinderen naar categorie van recht in 1998 en 2008

	1998		2008	
	Bestanden	%	Bestanden	%
Arbeidsprestaties	1.357.053	74,14	1.434.573	74,37
Werklozen	313.757	17,14	310.375	16,09
Gepensioneerden	16.597	0,91	17.048	0,88
Invaliden	89.561	4,89	115.211	5,97
Wezen	53.326	2,92	51.805	2,69
TOTAAL	1.830.294	100,00	1.929.012	100,00

Grafiek 4: Evolutie van de rechtgevende kinderen naar categorie van recht (1998=100)

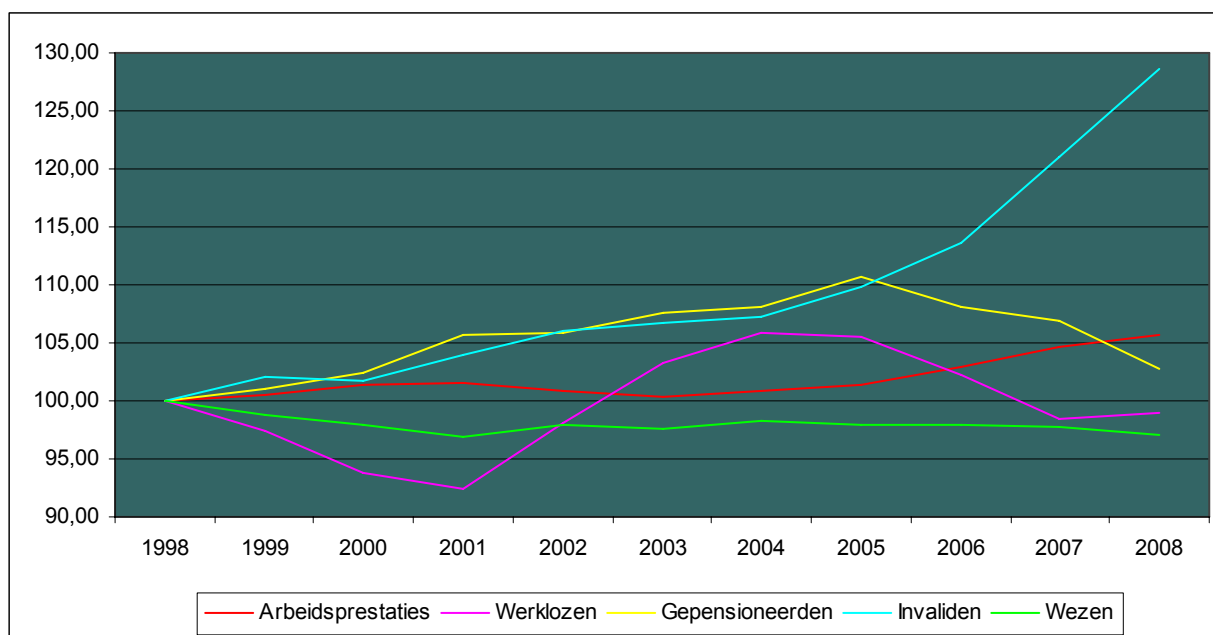

2. Gewone en verhoogde schaal

Het aantal rechtgevende kinderen dat de bedragen van artikel 40 KBW ontvangt is met 6,65 % gestegen in 10 jaar tijd. Tegelijkertijd is het aantal rechtgevende kinderen met verhoogde kinderbijslag licht gedaald (- 0,67 %). In 2008 is het aandeel van deze laatsten dus iets kleiner in de regeling dan 10 jaar geleden.

Dat verschil is hoofdzakelijk te verklaren doordat de meer dan 25-jarigen tot 2007 een forfaitaire uitkering ontvingen en in de statistieken opgenomen waren bij de verhoogde schaal. Sindsdien ontvangen zij de gewone bedragen en worden ze in die categorie meegeteld.

Als die groep buiten beschouwing gelaten wordt, blijft het aandeel rechtgevende kinderen die de gewone kinderbijslag ontvangen vrij stabiel (83,50 % in 1998 en 83,72% in 2008).

Tabel VIII: Verdeling van de rechtgevende kinderen naar schaal in 1998 en 2008

	1998		2008	
	Bestanden	%	Bestanden	%
Gewone kinderbijslag	1.516.808	82,87	1.617.639	83,86
Verhoogde kinderbijslag	313.486	17,13	311.373	16,14
TOTAAL	1.830.294	100,00	1.929.012	100,00

3. Kinderen met recht op de gewone schaal (art. 40)

De meeste kinderen met recht op de gewone schaal ontvangen hun kinderbijslag op basis van arbeidsprestaties (88,86 %) maar kinderen van werklozen, invaliden en gepensioneerden, en ook wezen ontvangen die bedragen als ze niet voldoen aan de voorwaarden voor een toeslag. De tweede grootste groep die de gewone kinderbijslag ontvangt, vormen dus de kinderen van langer dan 6 maanden werklozen (5,46 %). Daarna volgen de kinderen van invaliden, vervolgens die van minder dan 6 maanden werklozen, en ten slotte de wezen.

Het aantal van die laatsten is sterk gegroeid. Dat is te verklaren doordat sinds 2007 de gehandicapten boven de 25, meestal wezen⁶, meegeteld zijn bij de gewone kinderbijslag en niet meer bij de verhoogde kinderbijslag. Trekt men die groep van het totaal af dan waren er in 2008 nog maar 6.805 wezen (tegen 20.018 als de meer dan 25-jarigen meegeteld worden).

⁶In 2008 waren er 16.578 rechtgevendenden ouder dan 25 jaar, waarvan er 3.2143 meegeteld zijn in de categorie 'wezen'.

In totaal ontvangen meer dan 8 rechtgevende kinderen op 10 de kinderbijslagbedragen van artikel 40. Een grote meerderheid van de kinderen van de regeling behoren dus tot die categorie. Die groep heeft dus een zeer sterke weerslag op de algemene kenmerken van de regeling. Een globale analyse van de rechtgevende kinderen artikel 40 zou dus dezelfde tendensen tonen als voor de regeling in haar geheel. Toch is het belangrijk de verschillen naargelang van de categorie van recht nader te bekijken.

Tabel IX: Verdeling van de rechtgevende kinderen artikel 40 en 1998 en 2008

	1998		2008	
	Bestanden	% art. 40	Bestanden	% art. 40
Arbeidsprestaties	1.357.053	89,47	1.434.573	88,68
Minder dan 6 maanden werklozen	25.852	1,70	25.527	1,58
Langer dan 6 maanden werklozen	89.690	5,91	88.271	5,46
Gepensioneerden	8.945	0,59	9.192	0,57
Invaliden	28.611	1,89	40.058	2,48
Wezen	6.657	0,44	20.018	1,23
TOTAAL	1.516.808	100,00	1.617.639	100,00

a) Rechtgevende kinderen volgens de rang

Het is de categorie 'arbeidsprestaties' die de grootste gezinnen telt, met gemiddeld 1,75 kinderen per gezin. In de andere categorieën ligt het gemiddelde onder dat van de regeling in haar geheel (1,73). Dat betekent een groter aandeel kinderen van rang 1 en een kleiner aandeel kinderen van rang 2, 3 en volgende.

Tabel X: Verdeling van de rechtgevende kinderen art. 40 naar rang en naar categorie van recht (2008)

	Arbeids- prestaties (%)	< 6 maanden werklozen (%)	> 6 maanden werklozen (%)	Gepensio- neerden (%)	Invaliden (%)	Wezen (%)
Rang 1	56,26	58,58	57,04	77,46	60,08	88,22
Rang 2	32,03	27,95	28,29	16,87	27,57	8,68
Rang 3 en +	11,71	13,47	14,67	5,67	12,35	3,10
TOTAAL	100,00	100,00	100,00	100,00	100,00	100,00
Gemiddeld aantal kinderen	1,75	1,67	1,71	1,28	1,63	1,12

b) Rechtgevende kinderen volgens leeftijd

Onderstaande tabel toont grote verschillen in de verdeling van de rechtgevende kinderen volgens leeftijd. De kinderen van werklozen, vooral die van minder dan 6 maanden werklozen, blijken meestal jonger te zijn dan in regeling in haar geheel. 67,73 % van hen zijn jonger dan 12 jaar. Daarentegen zijn de kinderen van gepensioneerden en invaliden ouder. Die verschillen zijn te verklaren door de leeftijd van de ouders. De minder dan 6 maanden werklozen zijn namelijk overwegend jonger dan 40 jaar⁷ terwijl het de meer dan 50-jarigen zijn die het vaakst door invaliditeit⁸ getroffen worden.

Ook de wezen hebben een ouder leeftijdsprofiel, maar dat komt vooral door het grote aantal gehandicapte rechtgevendenden boven de 25 jaar die in die categorie opgenomen zijn (66,01 %).

Tabel XI: Verdeling van de rechtgevende kinderen van art. 40 naar leeftijd en naar categorie van recht (2008)

	Arbeidsprestaties (%)	Werklozen < 6 maanden (%)	< 6 maanden werklozen (%)	Gepensioneerden (%)	Invaliden (%)	Wezen (%)
0-5 jaar	30,24	39,90	32,89	4,23	20,52	1,39
6-11 jaar	27,76	27,83	28,15	10,28	24,91	7,40
12-17 jaar	27,07	22,27	24,72	26,88	32,51	14,86
18-24 jaar	14,91	9,99	14,08	33,82	20,60	10,35
25 jaar en +	0,02	0,01	0,16	24,79	1,46	66,00
TOTAAL	100,00	100,00	100,00	100,00	100,00	100,00

4. Categorie 'Werklozen (art. 42bis)'

Art. 42 bis kent een toeslag toe aan sinds meer dan zes maanden werkloze rechthebbenden als de gezinsinkomsten een bepaald bedrag niet overschrijden. Ongeveer 63 % van de rechtgevende kinderen van de categorie 'werklozen' ontvangen die toeslag. Globaal gezien zijn de bestanden van deze groep in 10 jaar tijd licht teruggelopen. Er zijn echter drie verschillende periodes zichtbaar: dalende bestanden tot 2001, stijging van 2002 tot 2005 en daarna opnieuw een daling. Die daling zet zich door in 2008.

⁷ De laatste gegevens van "ecodata" tonen aan dat in december 2005 70,85 % van minder dan 6 maanden uitkeringsgerechtigde volledig werklozen jonger was dan 40 jaar. Bron: Ecodata, Federale Overheidsdienst Economie, KMO's, Middenstand en Energie.

⁸ Volgens de laatste gegevens van het RIZIV waren 58,87% van de invaliden ouder dan 50 op 31 december 2006.

De al vermelde stijging van het aantal rechtgevende kinderen in de categorie 'werklozen' in 2008 ten opzichte van 2007 (cf. punt 1: categorieën van recht) is niet te zien bij de werklozen die een toeslag ontvangen (art. 42 bis). De oorzaak is inderdaad de aangroei van de categorieën minder dan 6 maanden werklozen (+ 9,03 %) en langer dan 6 maanden werklozen die geen toeslag ontvangen (+ 6,40 %).

De evolutie van het aantal werklozen in België opgetekend door de RVA verklaart ten dele de verschillen in de bestanden van de categorie 'werklozen art. 42 bis' maar er moet ook rekening gehouden worden met wijzigingen in de kinderbijslagwetgeving: trimestrialisering van het recht (sinds 2000), behoud van de toeslag bij werkhervatting (2007).

Door de maatregel tot behoud van de toeslag kan een rechthebbende die opnieuw begint te werken zijn recht op de sociale toeslag nog 7 kwartalen behouden na het kwartaal waarin hij het werk hervat, als de gezinsinkomsten een bepaalde grensbedrag niet te boven gaat. Die maatregel betreft ongeveer 13.000 rechthebbenden voor iets meer dan 25.000 rechtgevende kinderen.

Grafiek 5: Evolutie van de rechtgevende kinderen van de categorie 'werklozen art. 42bis' van 1998 tot 2008

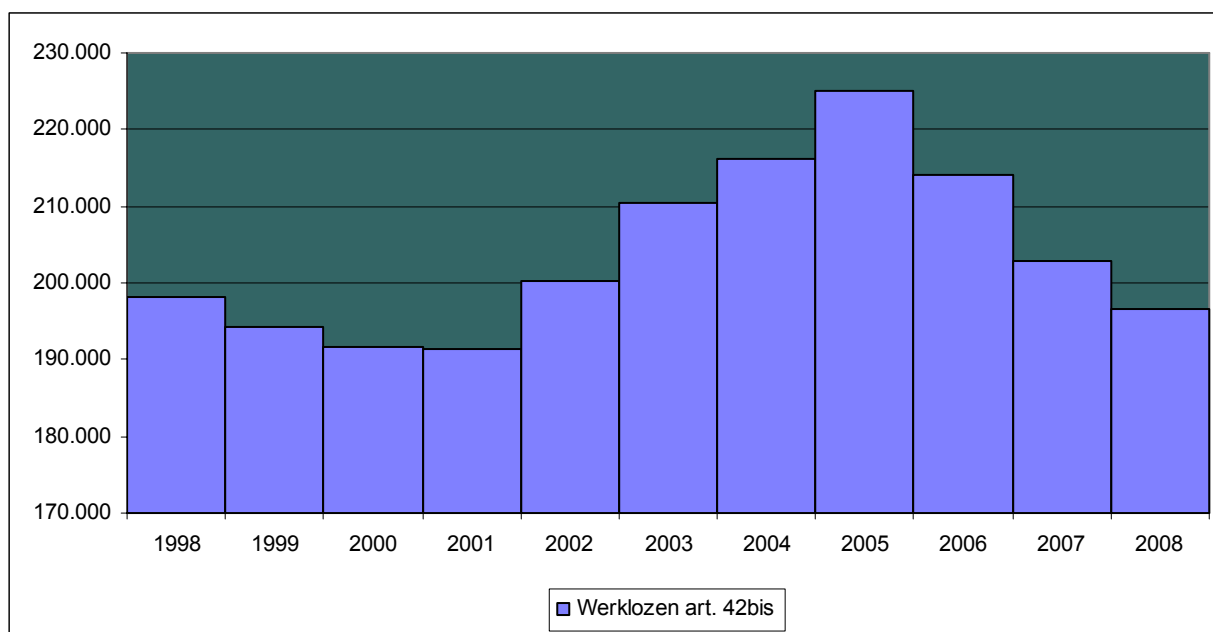

a) Rechtgevende kinderen volgens de rang

Sinds 1998 laat de evolutie van de verdeling van de rechtgevende kinderen naar rang in de categorie 'langer dan 6 maanden werklozen met toeslag art. 42bis' een aangroei zien van het aandeel van de kinderen van rang 1 en 2 en een terugloop van het aandeel van rang 3 en volgende. Die trend hadden we al opgemerkt voor de regeling in haar geheel.

In de gezinnen van werklozen is het aandeel rechtgevende kinderen van rang 3 en volgende echter hoger dan in de regeling in haar geheel, en omgekeerd is het aandeel van rang 1 en 2 kleiner. De gezinnen zijn dus over het algemeen groter: het gemiddelde aantal kinderen per bijslagtrekkende is 1,83 (1,73 voor de regeling in haar geheel).

Tabel XII: Verdeling van de rechtgevende kinderen van de categorie 'werklozen' (art. 42bis) in 1998 en 2008

	1998		2008	
	Bestanden	%	Bestanden	%
Rang 1	103.220	52,07	106.313	54,08
Rang 2	53.202	26,84	54.782	27,87
Rang 3 en +	41.793	21,09	35.482	18,05
TOTAAL	198.215	100,00	196.577	100,00
Gemiddeld aantal kinderen	1,88		1.83	

b) Rechtgevende kinderen volgens leeftijd

De meer dan 25-jarigen zijn in de analyse van de rechtgevende kinderen volgens leeftijd niet opgenomen. Sinds 2007 zijn ze niet meer opgenomen bij de verhoogde schaal⁹. Door ze uit de bestanden te halen, is dus een betere vergelijking mogelijk van de evolutie van de verdeling volgens leeftijd.

Uit de verdeling van de rechtgevende kinderen naar leeftijd blijkt dat de gezinnen van werklozen meer kinderen onder de 18 tellen dan het gemiddelde voor de regeling: 86,52 % van de kinderen van werklozen zijn jonger dan 18, tegen 83,68 % in de regeling in haar geheel. Omgekeerd zijn de 18- tot 24-jarigen minder talrijk. De reden zou kunnen zijn dat die kinderen sneller op de arbeidsmarkt komen en dus geen kinderbijslag meer ontvangen. In België is er inderdaad een sterk

⁹ Vóór 2007 hadden de + 25-jarigen recht op forfaitaire kinderbijslag en waren ze in onze statistieken opgenomen bij de categorieën verhoogde kinderbijslag. Sinds 2007 ontvangen ze de bedragen van artikel 40 en worden ze meegeteld bij de gewone schaal.

verband tussen het socio-economisch niveau van de gezinnen en het volgen van hoger onderwijs door hun kinderen.¹⁰

Grafiek 6: Verdeling van de rechtgevende kinderen van de categorie 'werklozen' (art. 42bis) volgens leeftijd tussen 1998 en 2008

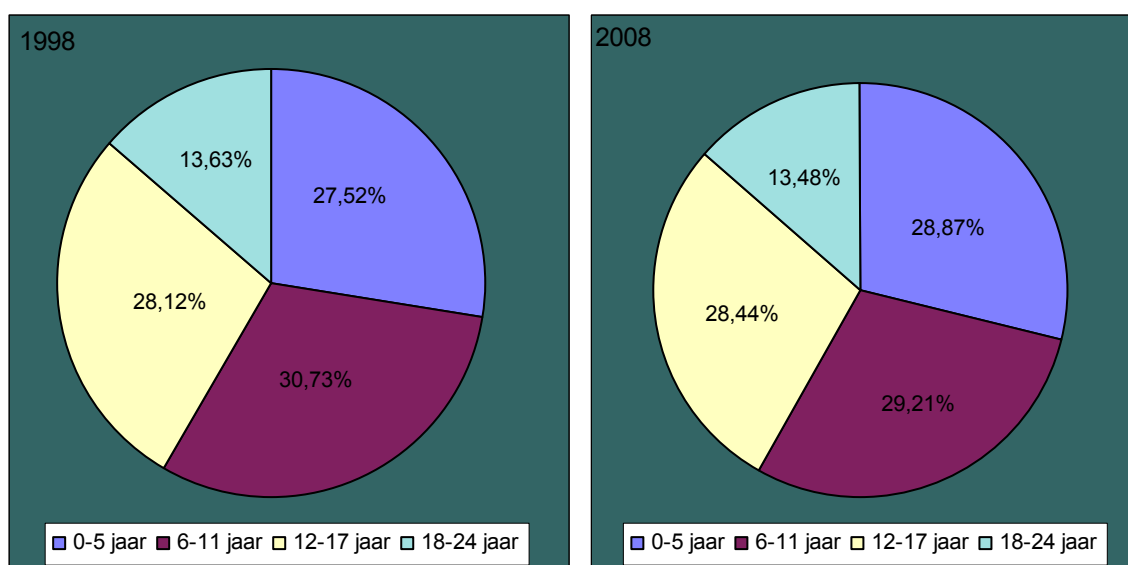

5. Categorie 'gepensioneerden (art. 42bis)'

Ook een gepensioneerde rechthebbende kan recht hebben op de toeslag van art. 42 bis als het gezinsinkomen het grensbedrag niet te boven gaat. 46 % van de rechtgevende kinderen van de categorie 'gepensioneerden' ontvangen die toeslag. Ondanks een lichte groei sinds 1998 daalde het aantal rechtgevende kinderen met 6,22 % in 2008. Dat is de sterkste daling in de laatste 10 jaar. Een van de verklaringen voor die daling zou kunnen liggen in het feit dat vrouwen, die steeds vaker rechthebbende zijn¹¹, later met pensioen gaan dan vroeger.

¹⁰ Bron: V. Vandenberghe : «L'accès au diplôme supérieur en Belgique reste antidémocratique. Les inégalités de revenus y sont-elles pour quelque chose ?» September 2006. Artikel beschikbaar op: www2.econ.ucl.ac.be/~sexydb/Papers/Ens_sup_antidémocratique.pdf.

¹¹ De studie «Maatschappelijke veranderingen: een rijke diversiteit aan rechthebbenden: 1987-2007» geeft meer uitleg over de groeiende vervrouwelijking bij de rechthebbenden.

a) Rechtgevende kinderen volgens de rang

In 2008 waren de kinderen van rang 1 goed voor 63,99 % van alle rechtgevende kinderen van de categorie 'gepensioneerden met toeslag art. 42bis'. Hun aandeel is dus groter dan in de regeling in haar geheel. Het aandeel van de kinderen van rang 2 is daarentegen veel kleiner. De gezinnen zijn kleiner met gemiddeld 1,55 kinderen per gezin.

Zoals voor de regeling in haar geheel blijkt uit de evolutie sinds 1998 dat er een tendens is naar kleinere gezinnen. Het aandeel van rang 1 en 2 stijgt terwijl dat van rang 3 en volgende daalt.

Tabel XIII: Verdeling van de rechtgevende kinderen van gepensioneerden (art. 42 bis) naar rang in 1998 en 2008

	1998		2008	
	Bestanden	%	Bestanden	%
Rang 1	4.715	61,62	5.027	63,99
Rang 2	1.571	20,53	1.800	22,91
Rang 3 en +	1.366	17,85	1.029	13,10
TOTAAL	7.652	100,00	7.856	100,00
Gemiddeld aantal kinderen	1,55		1,55	

b) Rechtgevende kinderen volgens leeftijd¹²

Logischerwijze hebben de gepensioneerden, gelet op hun leeftijd, gemiddeld oudere kinderen dan in de regeling in haar geheel. In 2008 vertegenwoordigden de 0- tot 11-jarigen maar 19,93 % van de rechtgevende kinderen van deze categorie (56,04 % in de hele regeling).

Sinds 1998 is een versterking van die trend waar te nemen. De 0- tot -11-jarigen vertegenwoordigden toen 24,49 % van de rechtgevende kinderen. Het aandeel van de 12- tot 24-jarigen was 75,51 % in 1998, in 2008 is het 80,07 %.

¹² De +25-jarigen zijn niet opgenomen in de analyse van de rechtgevende kinderen naar leeftijd, voor meer uitleg cf. punt 4. b).

Grafiek 7: Verdeling van de rechtgevende kinderen van gepensioneerden (art. 42 bis) naar rang in 1998 en 2008

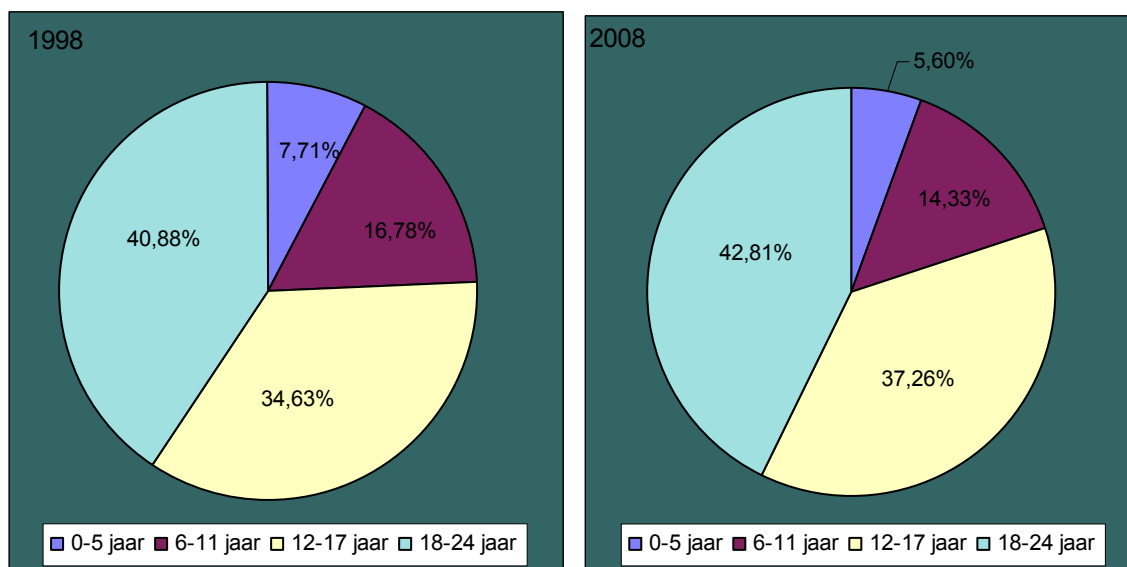

6. Categorie 'invaliden (art. 50ter)'

Een rechthebbende die minstens 6 maanden arbeidsongeschikt is, kan recht hebben op de toeslag van art. 50 ter als het gezinsinkomen het grensbedrag niet te boven gaat. De meerderheid van de kinderen van invaliden ontvangen inderdaad die toeslag. Toch is hun aandeel in het totaal aantal rechtgevende kinderen van de categorie 'invaliden' licht gedaald in 10 jaar tijd, van 68 % tot ongeveer 65%.

De groep 'invaliden (art. 50 ter)' kent nochtans een sterke groei van de bestanden sinds 2005. De gecumuleerde stijging over 10 jaar beloopt 23,30 %.

De toename van het aantal invaliden in België is een verklaring voor die stijging. Ook de in 2007 aangenomen maatregel om bij werkhervatting de toeslag nog 7 kwartalen toe te kennen na het kwartaal waarin de activiteit begint, verklaart voor een deel de aangroei van de bestanden in 2007 en 2008. Op 31 december 2008 ontvingen ongeveer 2.600 kinderen de toeslag door die maatregel.

Grafiek 8: Evolutie van de rechtgevende kinderen van invaliden (art. 50 ter) tussen 1998 en 2008

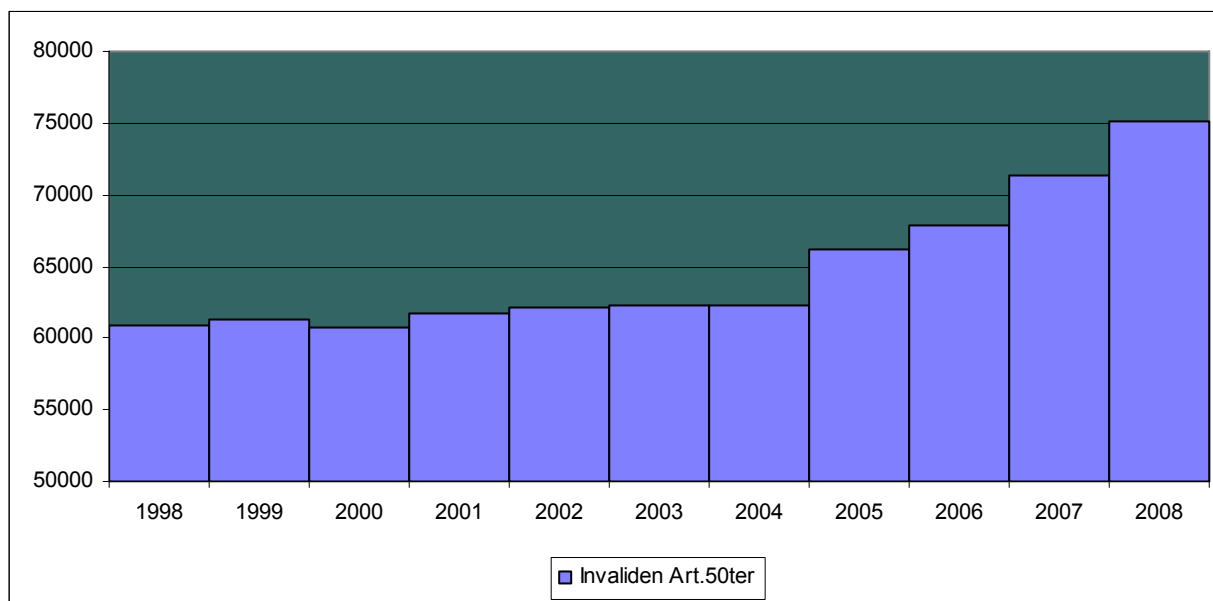

a) Rechtgevende kinderen volgens de rang

In de categorie 'invaliden' zijn de rechtgevende kinderen van rang 1 en 2 naar verhouding minder talrijk dan in de gehele regeling. Daarentegen is het aandeel van rang 3 en volgende groter. Zoals bij de werklozen zijn de gezinnen dus gemiddeld groter. Toch blijkt uit de evolutie sinds 10 jaar dat er opnieuw een tendens is naar kleinere gezinnen, die zich uit in een hoger aantal rechthebbende kinderen van rang 1 in verhouding tot het aantal kinderen van rang 3 en volgende.

Tabel XIV: Verdeling van de rechtgevende kinderen van de categorie 'invaliden (art. 50 ter) naar rang van 1998 tot 2008

	1998		2008	
	Bestanden	%	Bestanden	%
Rang 1	31.638	51,91	41.231	54,86
Rang 2	15.396	25,26	20.142	26,80
Rang 3 en +	13.916	22,83	13.780	18,34
TOTAAL	60.950	100,00	75.153	100,00
Gemiddeld aantal kinderen	1,86		1,79	

b) *Rechtgevende kinderen volgens leeftijd*¹³

De groep 'invaliden' is gekenmerkt door een gering aantal 0- tot 5-jarigen (18,47% in 2008), terwijl omgekeerd de jongeren van 18 tot 24 jaar sterk vertegenwoordigd zijn (18,96% in 2008). Dat is te verklaren doordat de invaliden overwegend werknemers van boven de 50 zijn¹⁴, dus gemiddeld ouder dan in de regeling in haar geheel.

Men stelt echter vast dat die tendens afgezwakt is vergeleken bij 1998. de 0- tot 5-jarigen vertegenwoordigden toen maar 16,14 % van alle rechtgevende kinderen, en de 18- tot 24-jarigen 21,23%.

Grafiek 9: Verdeling van de rechtgevende kinderen van de categorie 'invaliden (art. 50ter)' volgens leeftijd tussen 1998 en 2008

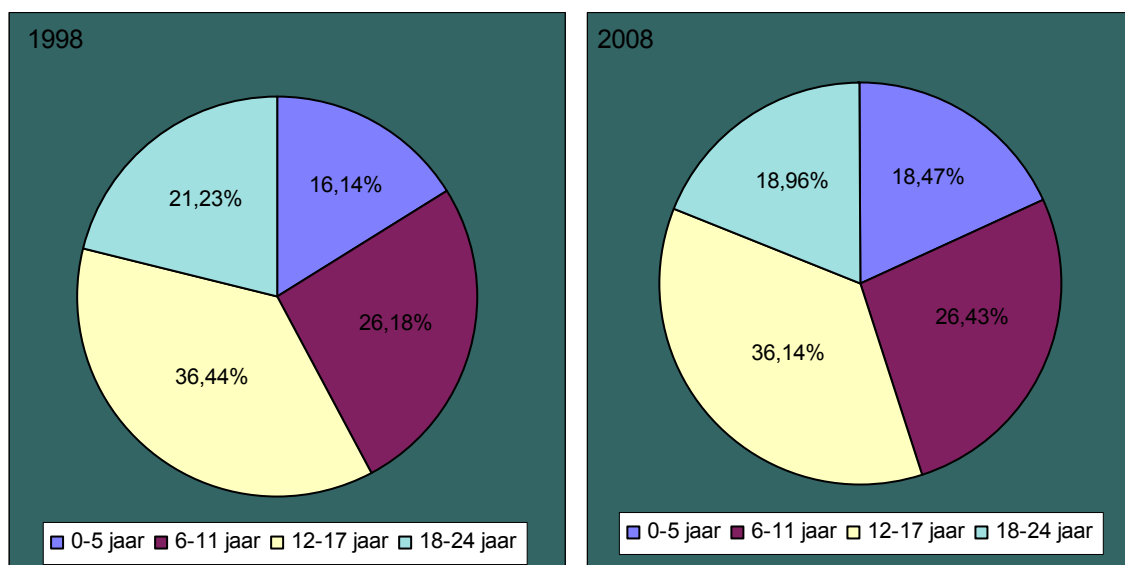

7. Categorie 'wezen (art. 50bis)'

Kinderen van wie de vader of moeder overleden is, kunnen het bedrag van artikel 50 bis ontvangen zolang de overlevende ouder niet hertrouwd is of geen feitelijk gezin vormt. In 1998 was bijna 90 %

¹³ De +25-jarigen zijn niet opgenomen in de analyse van de rechtgevende kinderen naar leeftijd, voor meer uitleg cf. punt 4. b).

¹⁴ Volgens de laatste gegevens van het RIZIV waren 58,87 % van de invaliden ouder dan 50 jaar op 31 december 2006.

van de wezen opgenomen in de categorie 'wezen (art. 50 bis)' maar een groot deel van hen waren gehandicapt en boven de 25 jaar die niet de schaal 50 bis ontvingen maar recht hadden op een forfaitair bedrag. Sinds 2007 ontvangen zij de kinderbijslag tegen de schaal artikel 40 en worden ze meegeteld in de categorie 'gewone schaal'.

In 2008 ontvingen 31.787 wezen de schaal art. 50 bis. Dat is 61,36 % van alle wezen.

a) Rechtgevende kinderen volgens de rang

Het aandeel rechtgevende kinderen van rang 1 is bijzonder groot bij de wezen. Het gaat om zeer kleine gezinnen met gemiddeld 1,46 kinderen per bijslagtrekkende.

In tegenstelling tot de vaststelling voor alle andere categorieën zijn in 2008 de kinderen van rang 1 naar verhouding minder talrijk dan in 1998 terwijl die van rang 3 en volgende talrijker zijn. De belangrijkste verklaring daarvoor is het niet meer opnemen van de meer dan 25-jarigen in deze categorie. die voor het merendeel de kinderbijslag van rang 1 ontvangen¹⁵.

Tabel XV: Verdeling van de rechtgevende kinderen van de categorie 'wezen (art. 50 bis) naar rang in 1998 en 2008

	1998		2008	
	Bestanden	%	Bestanden	%
Rang 1	35.924	76,98	22.638	71,22
Rang 2	7.590	16,26	6.819	21,45
Rang 3 en +	3.155	6,76	2.330	7,33
TOTAAL	46.669	100,00	31.787	100,00
Gemiddeld aantal kinderen	1,30		1,46	

b) Rechtgevende kinderen volgens leeftijd¹⁶

Men stelt een vrij grote stabiliteit vast in de verdeling van de rechtgevende kinderen naar leeftijd van 1998 tot 2008. Vergeleken bij de regeling in haar geheel zijn de 12- tot 24-jarigen oververtegenwoordigd. In 2008 was hun aandeel 77,55 %. Daarentegen zijn de kinderen van minder

¹⁵ Op 31 december 1998 waren 13.246 van de 13.528 rechthebbenden boven de 25 jaar in de categorie 'wezen art. 50 bis' van rang 1.

¹⁶ De +25-jarigen zijn niet opgenomen in de analyse van de rechtgevende kinderen naar leeftijd, voor meer uitleg cf. punt 4. b).

dan 12 jaar weinig talrijk. Dat komt doordat kinderen maar tot die categorie gaan behoren bij het overlijden van een ouder, wat naar verhouding meer voorkomt als de kinderen ouder zijn.

Grafiek 10: Verdeling van de rechtgevende kinderen van de categorie 'wezen (art. 50 bis) naar leeftijd in 1998 en 2008

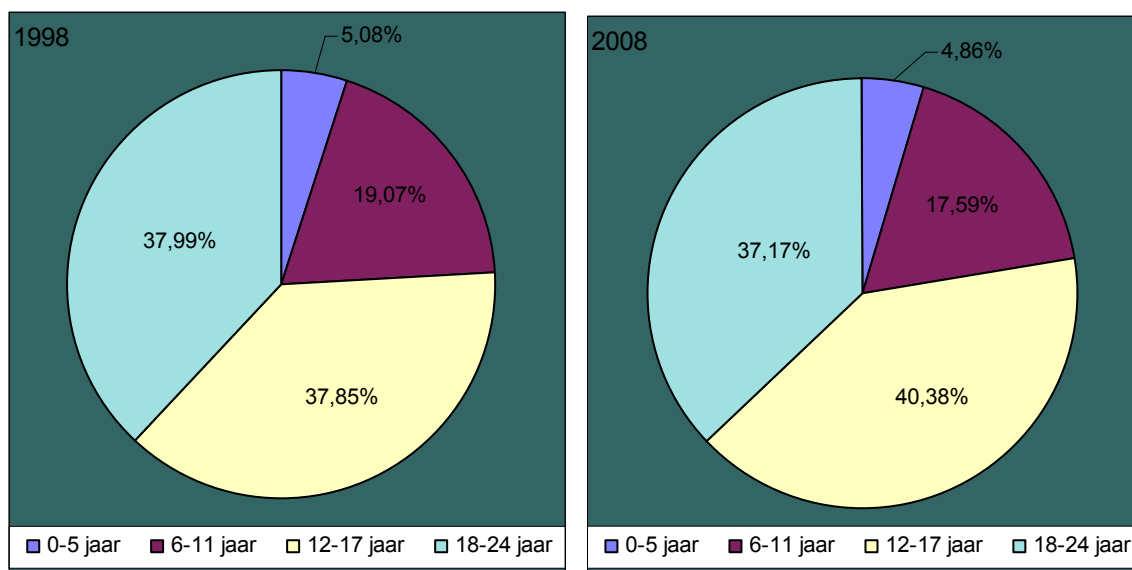

C. EÉNOUDERGEZINNEN

Sinds 1 mei 2007 wordt een toeslag toegekend aan eenoudergezinnen op voorwaarde dat hun inkomen het grensbedrag niet overschrijdt. Het gaat om een toeslag voor elk kind van een eenoudergezin dat de gewone kinderbijslag ontvangt en voor de kinderen vanaf rang 3 als het gezin al een sociale toeslag ontvangt. Sinds oktober 2008 verschilt het bedrag van de toeslag naargelang van de rang van het kind.

Uit onderstaande grafiek blijkt dat 4,85 % van de rechtgevende kinderen met de gewone kinderbijslag de toeslag voor eenoudergezinnen ontvangen.

Voor rechtgevende kinderen die een sociale toeslag ontvangen, is de inkomensvoorwaarde altijd vervuld, want de inkomensgrens voor de sociale toeslag is dezelfde als die voor de eenoudertoeslag. Maar alleen de kinderen van rang 3 ontvangen de toeslag. 31,38 % van hen zijn in dat geval. Dat cijfer weerspiegelt niet het aantal kinderen die daadwerkelijk in een eenoudergezin leven in de

categorieën verhoogde kinderbijslag. Het is namelijk bekend dat eenoudergezinnen vaak kleine gezinnen zijn, waarvoor de toeslag dus niet van toepassing is.¹⁷ Naar schatting zijn ongeveer 50 % van de gezinnen in de categorieën verhoogde kinderbijslag eenoudergezinnen.

Grafiek 11: Verdeling van de eenoudergezinnen in de regeling over de gewone schaal en de verhoogde schaal (2008)

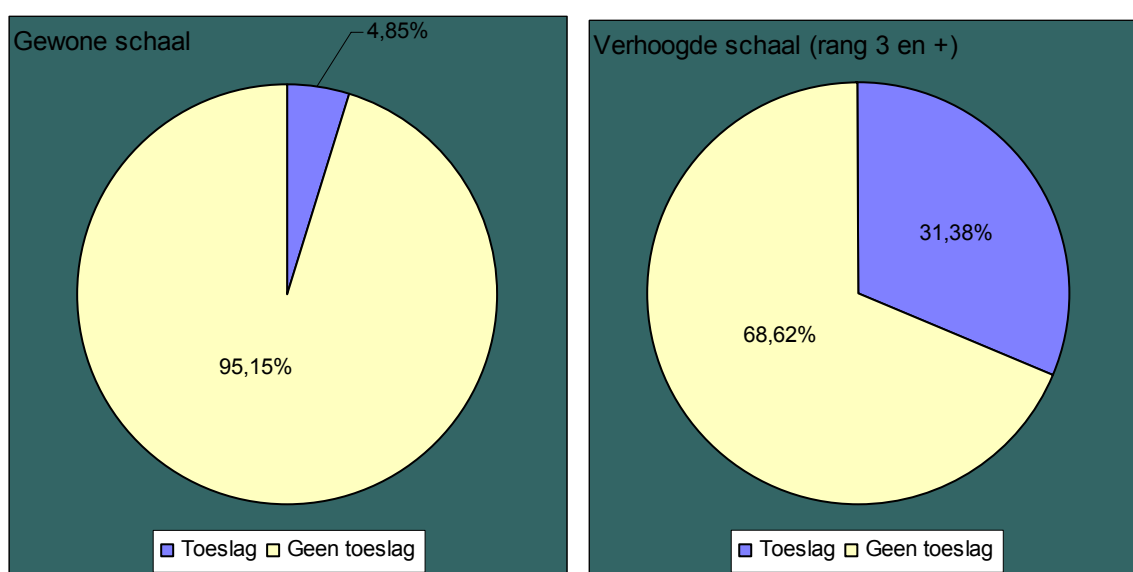

D. KINDEREN MET EEN AANDOENING

Het aantal kinderen dat een toeslag ontvangt omdat ze getroffen zijn door een aandoening, is sinds 1998 fors gestegen (+ 65,76 %). Afgezien van een aangroei in 2001 beantwoordt de toename van het aantal gehandicapte rechtgevendende kinderen aan de invoering van een nieuwe manier om de bijslag te berekenen.

Het oude systeem, dat in 2008 nog van toepassing was voor kinderen geboren vóór 1 januari 2003, voorziet in een toeslag voor kinderen die als minstens 66 % gehandicapt erkend zijn, naargelang van de zelfredzaamheidsgraad.

¹⁷ RKW, Focus 2008-2: «Eenoudergezinnen in België».

Het nieuwe systeem verruimt de toegangsvoorwaarden. De aandoening wordt nu geëvalueerd op basis van drie pijlers: de fysieke of mentale handicap van het kind, de gevolgen voor zijn deelname aan het dagelijks leven en de gevolgen van de handicap voor het gezin. Het bedrag van de toeslag verschilt naargelang van het aantal punten in de drie pijlers.

Het nieuwe systeem is ingevoerd op 1 mei 2003 voor kinderen geboren na 1 januari 2003, en is sinds 1 januari 2007 uitgebreid tot kinderen geboren vanaf 1 januari 1993. Sinds mei 2009 wordt het nieuwe systeem ook van toepassing voor kinderen geboren vóór 1993.

In 2008 ontvingen 67,43 % van de kinderen met een aandoening een toeslag op basis van het nieuwe systeem. Het gaat om 23.537 kinderen. Het oude systeem bleef van toepassing voor 11.870 kinderen.

Grafiek 12: Evolutie van de rechtgevende kinderen met een aandoening en spreiding naargelang het toegepaste systeem van 1998 tot 2008

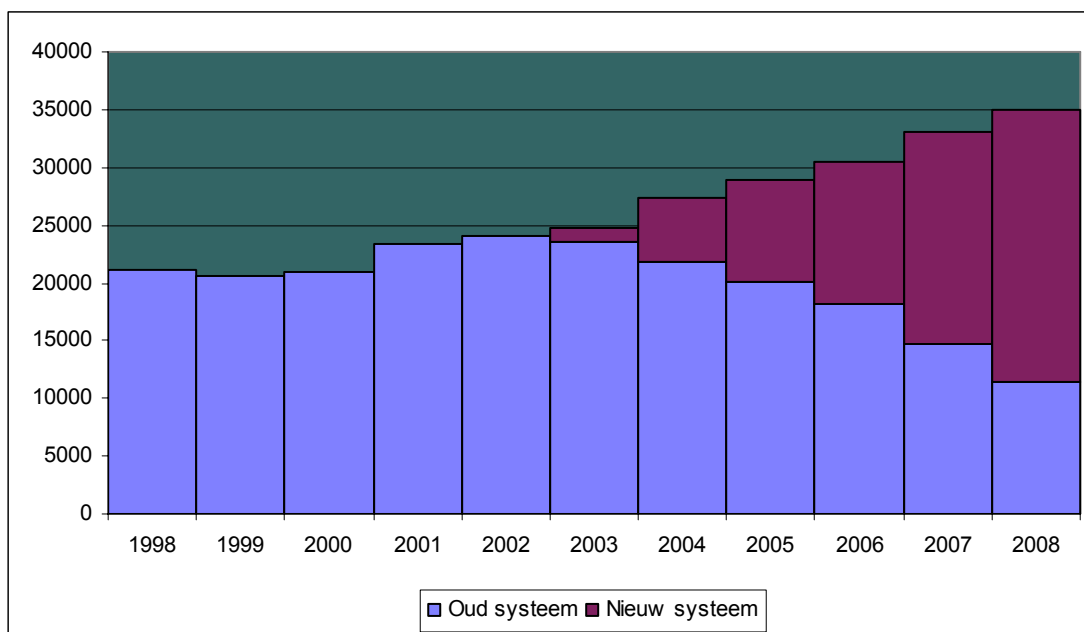

E. GEPLAATSTE KINDEREN

Pas sinds 2004 worden statistieken gemaakt over de geplaatste kinderen. Ze gaan zowel over de kinderen die in een instelling geplaatst zijn als over de in een gezin geplaatste kinderen als een forfaitaire bijslag toegekend wordt aan de persoon die voor de plaatsing de kinderbijslag ontving.

In 2008 waren er 14.224 in een instelling geplaatste kinderen en 2.793 bij een particulier geplaatste kinderen.

F. KRAAMGELD EN ADOPTIEPREMIE

1. Kraamgeld

Sinds 1998 is het aantal kraamuitkeringen met 12,16 % gestegen. Vooral sinds 2003 is die stijging duidelijk merkbaar. Die cijfers volgen de evolutie van het aantal geboorten in België. In 2008 was de stijging van het aantal kraamuitkeringen bijzonder groot (+ 4,19 %).

Sinds 1998 stelt men ook vast dat het aantal kraamuitkeringen sterker stijgt voor geboorten van rang 1 dan voor de andere rangen.

Grafiek 13: Evolutie van de kraamuitkeringen naar rang van 1998 tot 2008

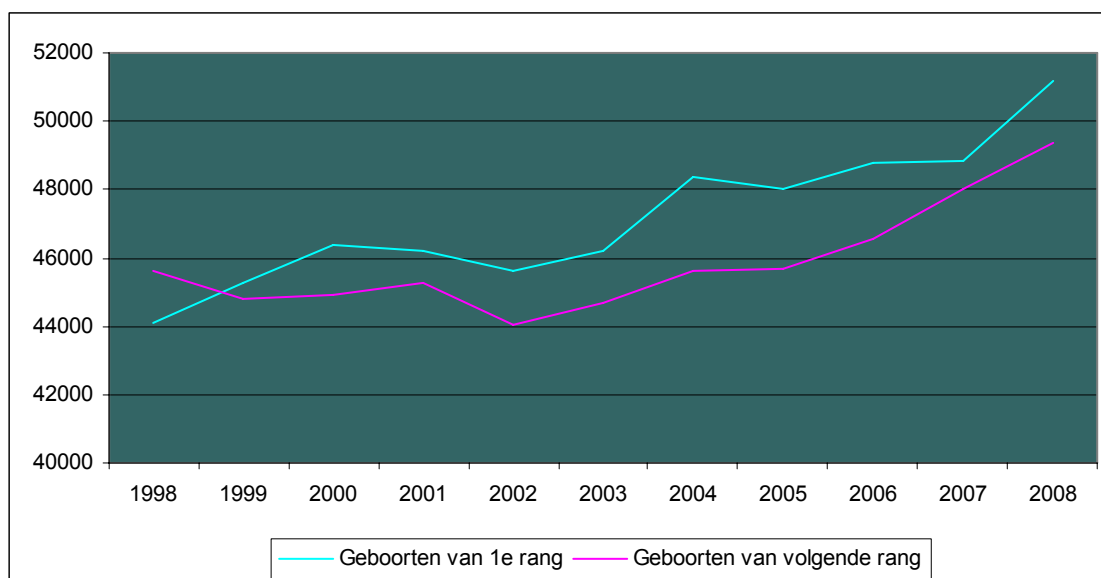

2. Adoptiepremies

Het aantal adoptiepremies daalde sterk in België tussen 1998 en 2008 (- 41,34 %). Terwijl er in 1998 nog 491 uitgekeerd waren, zijn er dat maar 288 in 2008. Die daling staat ongetwijfeld in verband met de wijzigingen die in 2005 in de federale regelgeving over adoptie aangebracht zijn¹⁸. Die wijzigingen hebben namelijk de procedure moeilijker en langer gemaakt.

Sinds 2006 stelt men vast dat het aantal adopties van rang 2 en volgende sneller daalt dan het aantal adopties van rang 1.

Grafiek 14: Evolutie van de adoptiepremies naar rang van 1998 tot 2008

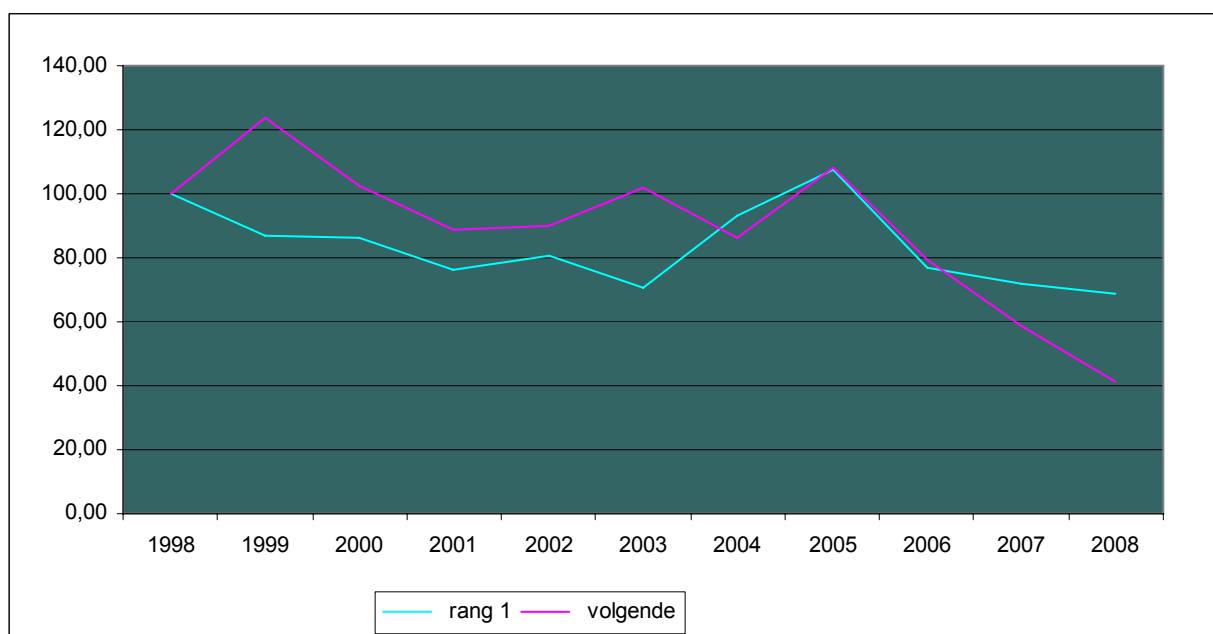

Wat de leeftijd van de kinderen betreft, stelt men hoofdzakelijk een stijging vast van het aandeel van de adopties van kinderen van 1 en 2 jaar en een daling van het aandeel van de adopties van kinderen van 3 tot 11 jaar.

¹⁸ Wet van 24 april 2003 tot hervorming van de adoptie, in werking getreden op 1 september 2005 en wet van 13 maart 2003 tot wijziging van het gerechtelijk wetboek, in werking getreden op 1 september 2005

Tabel XVI: Verdeling van de adoptiepremies naar leeftijd in 1998 en 2008

	1998		2008	
	Bestanden	%	Bestanden	%
0 jaar	131	26,68	70	24,31
1 jaar	86	17,52	74	25,69
2 jaar	68	13,85	41	14,24
3 tot 5 jaar	91	18,53	44	15,28
6 tot 11 jaar	72	14,66	30	10,42
12 tot 17 jaar	24	4,89	15	5,21
18 tot 24 jaar	19	3,87	14	4,85
TOTAAL	491	100,00	288	100,00

II. DE REGELING VAN DE GEWAARBORGDE GEZINSBIJSLAG

Ingesteld in 1971, vormt de regeling van de gewaarborgde gezinsbijslag een vangnet in de sector van de gezinsuitkeringen. Daardoor kunnen gezinnen die geen recht hebben op kinderbijslag op basis van arbeidsprestaties of daarmee gelijkgestelde situaties in een Belgische of buitenlandse regeling, toch die uitkering ontvangen voor hun kinderen als ze aan bepaalde voorwaarden voldoen (inkomen, verblijf in België, enz.).

A. Globale Evolutie van de Bestanden

In de regeling van de gewaarborgde gezinsbijslag zijn de bestanden teruggelopen sinds 1998. Het aantal rechtgevende kinderen is met 14,72 % gedaald. Maar onderstaande grafiek toont een wisselende evolutie van de bestanden, met een maximum van 16.769 kinderen (1999) en een minimum van 13.796 (2008). Het is dus moeilijk daar een echte tendens uit af te leiden. We stellen vast dat het bestand in 2008 vrij stabiel gebleven is ten opzichte van 2007.

Grafiek 15: Evolutie van het aantal bijslagtrekkenden en rechtgevende kinderen van 1998 tot 2008

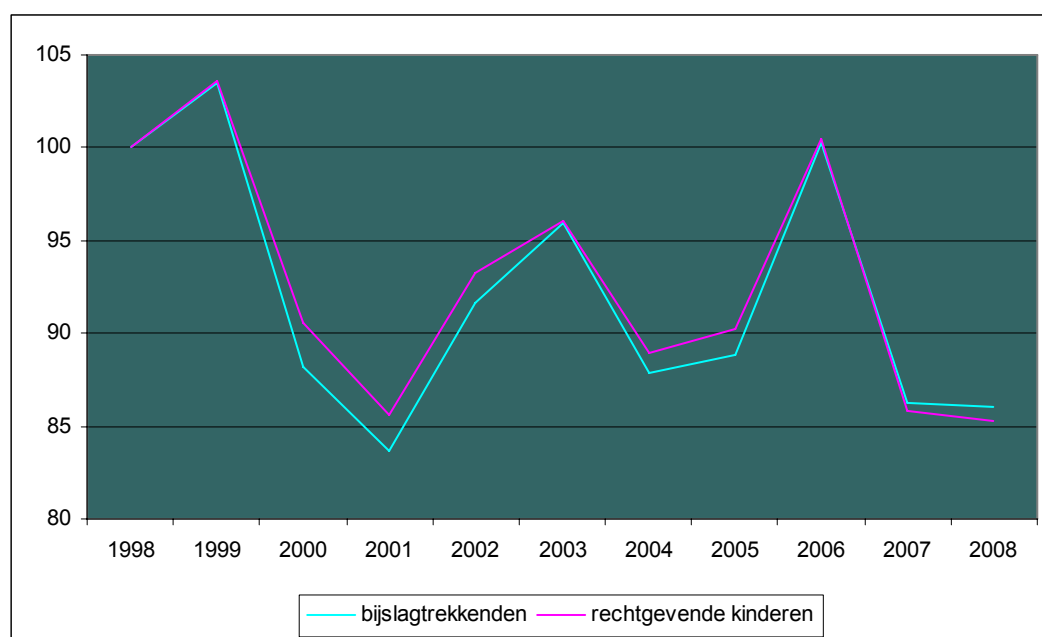

B. RECHTGEVENDE KINDEREN VOLGENS DE RANG

Sinds 1998 is er weinig verandering in de verdeling van de rechtgevende kinderen volgens de rang. Wel is het verschil met de werknemersregeling groot. Het aandeel van de kinderen van rang 1 is kleiner: 48,95 % voor de gewaarborgde gezinsbijslag, 56,84% bij de werknemers. De kinderen van rang 3 en volgende van hun kant zijn naar verhouding talrijker: 23,83 %, tegen 18,60 % bij de werknemers. Die cijfers wijzen erop dat de gezinnen over het algemeen groter zijn. Het gemiddelde aantal kinderen per bijslagtrekkende is inderdaad 2,01 tegen 1,73 in de werknemersregeling.

Tabel XVII: Verdeling van de rechtgevende kinderen naar rang in 1998 en 2008

	1998		2008	
	Bestanden	%	Bestanden	%
Rang 1	7.914	48,92	6.753	48,95
Rang 2	4.262	26,34	3.756	27,23
Rang 3 en +	4.003	24,74	3.287	23,82
TOTAAL	16.179	100,00	13.796	100,00

Grafiek 16: Verdeling van de rechtgevende kinderen naar rang en regeling in 2008

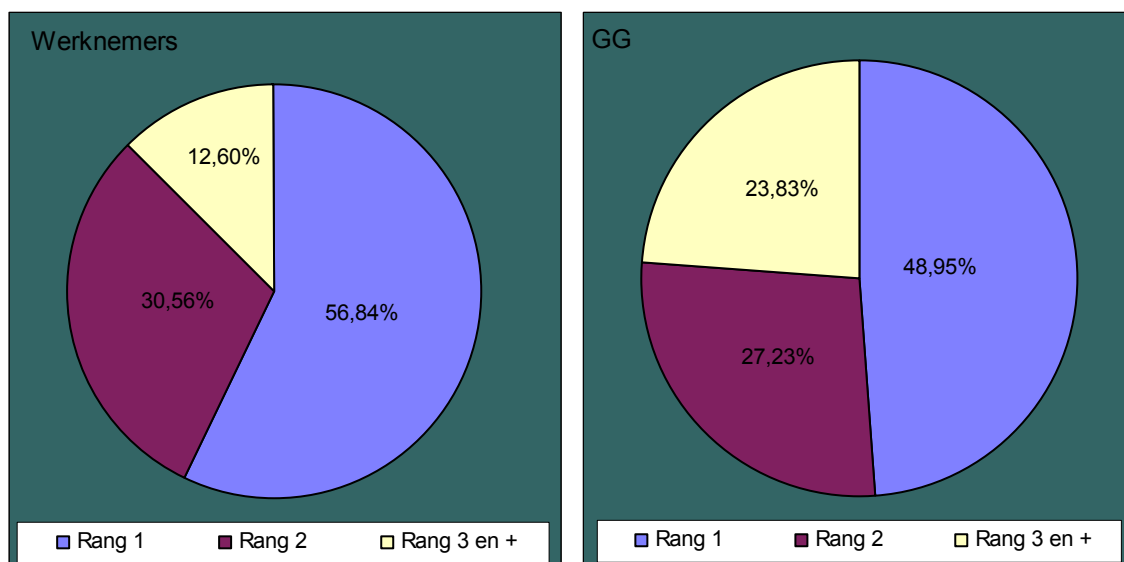

C. RECHTGEVENDE KINDEREN VOLGENS LEEFTIJD

De verdeling naar leeftijd laat zien dat de rechtgevende kinderen jonger zijn dan in de regeling van de gewaarborgde gezinsbijslag. De 0- tot 5-jarigen vertegenwoordigen inderdaad 39,05 % van alle rechtgevende kinderen, tegen 28,74 % bij de werknemers. Het aandeel van de 18- tot 24-jarigen is maar 6,86 %, tegen 15,46 % bij de werknemers. Dat is te verklaren doordat de kinderen in de regeling van de gewaarborgde gezinsbijslag geneigd zijn sneller op de arbeidsmarkt komen en dan geen kinderbijslag meer ontvangen. In België is er, zoals bekend, inderdaad een sterk verband tussen het socio-economisch niveau van de gezinnen en het volgen van hoger onderwijs door de kinderen.¹⁹

Onderstaande grafiek toont de ontwikkeling van de rechtgevende kinderen per leeftijdsgroep. Daaruit blijkt dat het aantal kinderen van 0 tot 17 jaar sinds 1998 licht gedaald is. Daarentegen kende de groep 18-24 jaar een forse stijging tot 2006 maar een terugloop in 2007 en 2008. Globaal gezien is het de enige groep waarvan het bestand aangroeide tussen 1998 en 2008.

Tabel XVIII: Verdeling van de rechtgevende kinderen naar leeftijd en regeling in 2008

	Werknemers	GG
0-5 jaar	28,74	39,05
6-11 jaar	27,30	29,40
12-17 jaar	27,64	24,70
18-24 jaar	15,46	6,85
25 jaar en +	0,86	0,00
TOTAAL	100,00	100,00

¹⁹ Bron: V. Vandenberghe : «L'accès au diplôme supérieur en Belgique reste antidémocratique. Les inégalités de revenus y sont-elles pour quelque chose ?» September 2006 2006. Artikel beschikbaar op: www2.econ.ucl.ac.be/~sexymb/Papers/Ens_sup_antidémocratique.pdf.

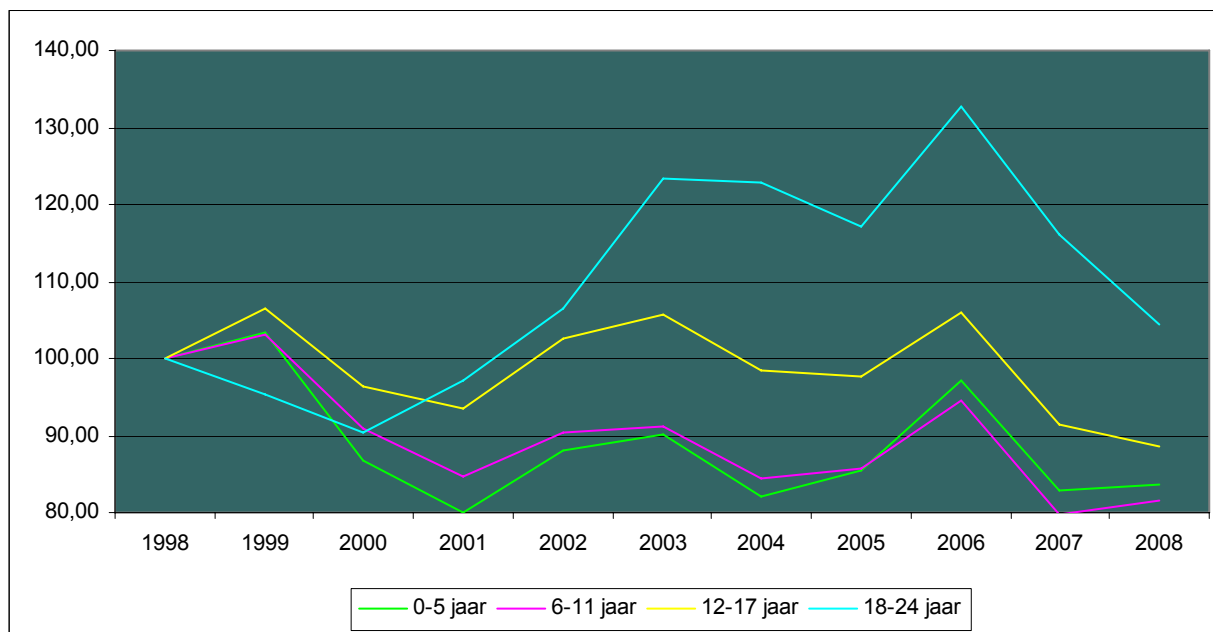
Grafiek 17: Evolutie van de rechtgevende kinderen volgens leeftijd van 1998 tot 2008

D. EÉNOUDERGEZINNEN

In de regeling van de gewaarborgde gezinsbijslag ontvangen 9 rechtgevende kinderen op 10 de schaal 42 bis. In dat geval krijgen alleen de kinderen vanaf rang 3 de eenoudertoeslag: 33,50 % van deze laatsten ontvangen inderdaad die toeslag.

Dat cijfer vertegenwoordigt niet het aantal rechtgevende kinderen die tot een eenoudergezin behoren. Het is namelijk bekend dat eenoudergezinnen vaak kleine gezinnen zijn, waarvoor die toeslag dus niet van toepassing is²⁰. Naar raming behoort 50 % van de kinderen in de gewaarborgde gezinsbijslagregeling tot een eenoudergezin.

Van de weinige rechtgevende kinderen met de gewone kinderbijslag ontvangen er maar 2,62 % de eenoudertoeslag.

²⁰ RKW, Focus 2008-2: «Eenoudergezinnen in België».

Tabel VIX: Aandeel rechtgevende kinderen met een toeslag voor eenoudergezinnen in de regeling in 2008

	Aantal kinderen met een toeslag	Aandeel in de GG (%)
Gewone kinderbijslag	24	2,62
Verhoogde schaal (rang 3 en volgende)	1.014	33,50

BESLUIT

In de **werknemersregeling** ziet men drie grote evoluties over de periode 1998-2008.

Ten eerste is er **globaal gezien een aangroei van de bestanden**. Voor de rechtgevende kinderen belooft die aangroei meer dan 5 %. De categorie invaliden (gewone en verhoogde schaal) kende een bijzonder grote aangroei (+28,64%), hoofdzakelijk doordat het aantal door het RIZIV als invalide erkende personen toegenomen is. Het aandeel van die groep in de regeling is dus toegenomen van 4,89 % van de rechtgevende kinderen in 1998 tot 5,97 % in 2008.

Vervolgens blijkt uit de cijfers dat de **gezinnen kleiner worden**, met gemiddeld 1,73 kinderen per bijslagtrekkend gezin, tegen 1,77 in 1998. Er zijn echter grote verschillen naargelang van de categorie waartoe de rechthebbende behoort. De categorieën met gemiddeld het grootste aantal kinderen per gezin zijn de langdurig werklozen met de verhoogde schaal (1,83) en de invaliden met de schaal 50 ter (1,79). Daarentegen zijn de gezinnen van gepensioneerde rechthebbenden en de gezinnen van wezen gemiddeld kleiner.

Ten derde telt men een **groter aantal rechtgevende kinderen van 18 tot 24 jaar** (+ 10,42%) doordat steeds meer jongeren hogere studies volgen. Hun aandeel blijft echter kleiner bij de kinderen van werklozen met de verhoogde schaal (13,48 %, tegen 15,46 % in de regeling in haar geheel).

Sinds mei 2007 wordt een **nieuwe toeslag** toegekend aan **eenoudergezinnen** met een inkomen dat een bepaald bedrag niet overschrijdt. Van de kinderen met de gewone kinderbijslag ontvangt

4,85 % die toeslag. Bij de verhoogde schaal gaat het alleen om kinderen van rang 3, 31,38 % ontvangt de toeslag.

Ten slotte stelt men een **stijging** vast **van het aantal rechtgevende kinderen** die een toeslag ontvangen omdat ze **getroffen** zijn **door een aandoening**. Die aangroei is toe te schrijven aan de invoering op 1 mei 2003 van een nieuw systeem voor het recht op de uitkeringen voor kinderen geboren na 1 januari 1996, dat op 1 januari 2007 uitgebreid is tot kinderen geboren vanaf 1 januari 1993.

In de **regeling van de gewaarborgde gezinsbijslag** toont de analyse sinds 1998 grote verschillen in de bestanden. Daarentegen stelt men weinig verandering vast in de gezinsstructuur. Zoals bij de werknemers stelt men echter een sterkere vertegenwoordiging van de 18- tot 24-jarigen vast.

De gezinnen in die regeling hebben jongere kinderen en ook meer kinderen dan in de werknemersregeling. In 2008 was het gemiddelde kindertal 2,01 per gezin.

BIJLAGE I

KINDERBIJSLAG VOOR WERKNMERS

STATISTISCHE REEKSEN
1998-2008

INHOUD

		<u>Pagina</u>
Aangesloten werkgevers		
Tabel 1	Werkgevers aangesloten bij het stelsel	3
Aangesloten werknemers		
Tabel 2	Werknemers aangesloten bij het stelsel (toestand op 30 juni)	4
Tabel 3	Aangesloten werknemers en bijslagtrekkenden: vergelijking	5
Rechthebbenden op kinderbijslag		
Tabel 4	Rechthebbenden op kinderbijslag volgens het aantal rechtgevende kinderen	6
Bijslagtrekkende gezinnen per categorie van recht en van schaal		
Tabel 5	A. Bestanden in absolute cijfers	7
Tabel 6	B. Verdeling in percentages	8
Tabel 7	C. Jaarlijkse wijzigingen in absolute cijfers	9
Tabel 8	D. Jaarlijkse wijzigingen in percentages	10
Bijslagtrekkende gezinnen volgens het aantal kinderen		
Tabel 9	A. Alle categorieën	11
Tabel 10	B. Arbeidsprestaties	12
Tabel 11	C. Werklozen (alle categorieën)	13
Tabel 12	D. Werklozen van minder dan 6 maanden	14
Tabel 13	E. Werklozen van meer dan 6 maanden art. 40 KBW	15
Tabel 14	F. Werklozen van meer dan 6 maanden art. 42bis KBW	16
Tabel 15	G. Gepensioneerden (alle schalen)	17
Tabel 16	H. Gepensioneerden art. 40 KBW	18
Tabel 17	I. Gepensioneerden art. 42bis KBW	19
Tabel 18	J. Invaliden (alle schalen)	20
Tabel 19	K. Invaliden art. 40 KBW	21
Tabel 20	L. Invaliden art. 50ter KBW	22
Tabel 21	M. Wezen (alle schalen)	23
Tabel 22	N. Wezen art. 40 KBW	24
Tabel 23	O. Wezen art. 50bis KBW	25
Tabel 24	P. Totaal gewone schalen	26
Tabel 25	Q. Totaal verhoogde schalen	27
Rechtgevende kinderen per categorie van recht en van schaal		
Tabel 26	A. Bestanden in absolute cijfers	28
Tabel 27	B. Verdeling in percentages	29
Tabel 28	C. Jaarlijkse wijzigingen in absolute cijfers	30
Tabel 29	D. Jaarlijkse wijzigingen in percentages	31
Gemiddeld aantal kinderen per bijslagtrekkend gezin		
Tabel 30	Gemiddeld aantal kinderen per bijslagtrekkend gezin en per categorie van recht en van schaal	32

	<u>Pagina</u>
Rechtgevende kinderen volgens de rang	
Tabel 31	33
Tabel 32	34
Tabel 33	35
Tabel 34	36
Tabel 35	37
Tabel 36	38
Tabel 37	39
Rechtgevende kinderen per leeftijdsgroep en volgens hun recht	
Tabel 38	40
Tabel 39	41
Tabel 40	42
Tabel 41	43
Rechtgevende kinderen per leeftijdsgroep en volgens de categorie van de rechthebbende	
Tabel 42	44
Tabel 42	45
(vervolg nr. 1)	
Tabel 42	46
(vervolg nr. 2)	
Tabel 42	47
(vervolg nr. 3)	
Tabel 42	48
(vervolg nr. 4)	
Tabel 42	49
(vervolg nr. 5)	
Kinderen van minder dan 21 jaar met een aandoening (Art. 47 KBW)	
Tabel 43	50
Geboorten en adopties	
Tabel 44	51
Tabel 45	52
Tabel 46	53
Geplaatste kinderen	
Tabel 47	54
Uitgaven van het stelsel	
Tabel 48	55
Tabel 49	56
Tabel 50	59
Tabel 51	62
Tabel 52	63

TABEL 1

KINDERBIJSLAG VOOR WERKNEMERS
WERKGEVERS AANGESLOTEN BIJ HET STELSEL

Toestand op 31 december

JAREN	Aangeslotenen aan de sociale zekerheid	Hoofdelijke bijdragen	TOTAAL	Index
1998	231.125	19	231.144	<i>100,00</i>
1999	232.507	18	232.525	<i>100,60</i>
2000	231.757	18	231.775	<i>100,27</i>
2001	224.133	16	224.149	<i>96,97</i>
2002	223.640	17	223.657	<i>96,76</i>
2003	226.056	17	226.073	<i>97,81</i>
2004	230.962	15	230.977	<i>99,93</i>
2005	234.227	15	234.242	<i>101,34</i>
2006	237.709	15	237.724	<i>102,85</i>
2007	241.485	15	241.500	<i>104,48</i>
2008	242.798	15	242.813	<i>105,05</i>

TABEL 2
 KINDERBIJSLAG VOOR WERKNEMERS
 WERKNEMERS AANGESLOTEN BIJ HET STELSEL
 Toestand op 30 juni

JAREN	HANDARBEIDERS				HOOFDARBEIDERS				TOTALEN					
	Mannen	Vrouwen	Totaal		Mannen	Vrouwen	Totaal		Mannen		Vrouwen		Totaal	
	Abs.	Abs.	Abs.	Ind.	Abs.	Abs.	Abs.	%	Abs.	Ind.	Abs.	Ind.	Abs.	Ind.
1998	892.101	322.386	1.214.487	100,00	587.565	630.660	1.218.225	100,00	1.479.666	100,00	953.046	100,00	2.432.712	100,00
1999	891.054	322.850	1.213.904	99,95	604.047	657.548	1.261.595	103,56	1.495.101	101,04	980.398	102,87	2.475.499	101,76
2000	896.234	326.309	1.222.543	100,66	621.945	686.350	1.308.295	107,39	1.518.179	102,60	1.012.659	106,25	2.530.838	104,03
2001	902.427	329.810	1.232.237	101,46	641.247	717.903	1.359.150	111,57	1.543.674	104,33	1.047.713	109,93	2.591.387	106,52
2002	886.329	326.273	1.212.602	99,84	640.730	727.899	1.368.629	112,35	1.527.059	103,20	1.054.172	110,61	2.581.231	106,11
2003	855.244	323.440	1.178.684	97,05	633.308	744.383	1.377.691	113,09	1.488.552	100,60	1.067.823	112,04	2.556.375	105,08
2004	864.010	325.508	1.189.518	97,94	727.764	787.607	1.515.371	124,39	1.591.774	107,58	1.113.115	116,80	2.704.889	111,19
2005	873.133	342.180	1.215.313	100,07	646.966	777.578	1.424.544	116,94	1.520.099	102,73	1.119.758	117,49	2.639.857	108,51
2006	878.635	351.241	1.229.876	101,27	654.758	792.748	1.447.506	118,82	1.533.393	103,63	1.143.989	120,04	2.677.382	110,06
2007	886.185	356.404	1.242.589	102,31	669.808	826.596	1.496.404	122,83	1.555.993	105,16	1.183.000	124,13	2.738.993	112,59
2008	892.927	373.287	1.266.214	104,26	686.302	846.110	1.532.412	125,79	1.579.229	106,73	1.219.397	127,95	2.798.626	115,04

TABEL 3

KINDERBIJSLAG VOOR WERKNEMERS
AANGESLOTEN WERKNEMERS EN BIJSLAGTREKKENDEN : VERGELIJKING

Toestand op 30 juni

	Aangesloten werknemers bij het stelsel (1)	Bijslagtrekkenden in de categorie "arbeidsprestaties" (2)	(2) / (1) in %
1998	2.432.712	755.323	31,05
1999	2.475.499	762.263	30,79
2000	2.530.838	766.965	30,30
2001	2.591.387	773.427	29,85
2002	2.581.231	770.412	29,85
2003	2.556.375	766.787	30,00
2004	2.704.889	773.845	28,61
2005	2.639.857	776.406	29,41
2006	2.677.382	783.170	29,25
2007	2.738.993	802.098	29,28
2008	2.798.626	813.149	29,06

TABEL 4
KINDERBIJSLAG VOOR WERKNEMERS
RECHTHEBBENDEN OP KINDERBIJSLAG VOLGENS HET AANTAL RECHTGEVENDE KINDEREN

Toestand op 31 december

Rechtheb. met	1998	1999	2000	2001	2002	2003	2004	2005	2006	2007	2008
1 kind	465.884	461.835	460.959	460.086	461.696	465.034	471.055	473.742	478.861	484.037	489.493
in % van het totaal	45,60	45,32	45,23	45,15	45,00	45,03	45,13	45,16	45,23	45,28	45,24
wijziging in %		-0,87	-0,19	-0,19	0,35	0,72	1,29	0,57	1,08	1,08	1,13
index 1998 = 100	100,00	99,13	98,94	98,76	99,10	99,82	101,11	101,69	102,79	103,90	105,07
2 kinderen	379.360	379.533	380.006	380.967	385.407	388.411	392.098	394.395	398.299	402.327	408.360
in % van het totaal	37,13	37,24	37,29	37,38	37,57	37,61	37,57	37,60	37,62	37,64	37,74
wijziging in %		0,05	0,12	0,25	1,17	0,78	0,95	0,59	0,99	1,01	1,50
index 1998 = 100	100,00	100,05	100,17	100,42	101,59	102,39	103,36	103,96	104,99	106,05	107,64
3 kinderen	126.557	127.236	128.019	128.271	129.103	129.891	131.156	131.632	132.380	133.361	134.733
in % van het totaal	12,39	12,49	12,56	12,59	12,58	12,58	12,57	12,55	12,50	12,48	12,45
wijziging in %		0,54	0,62	0,20	0,65	0,61	0,97	0,36	0,57	0,74	1,03
index 1998 = 100	100,00	100,54	101,16	101,35	102,01	102,63	103,63	104,01	104,60	105,38	106,46
4 kinderen	34.279	34.843	34.816	34.948	35.186	35.133	35.354	35.373	35.482	35.759	35.845
in % van het totaal	3,36	3,42	3,42	3,43	3,43	3,40	3,39	3,37	3,35	3,35	3,31
wijziging in %		1,65	-0,08	0,38	0,68	-0,15	0,63	0,05	0,31	0,78	0,24
index 1998 = 100	100,00	101,65	101,57	101,95	102,65	102,49	103,14	103,19	103,51	104,32	104,57
5 kinderen en meer	15.646	15.592	15.240	14.813	14.547	14.246	14.058	13.773	13.726	13.497	13.607
in % van het totaal	1,53	1,53	1,50	1,45	1,42	1,38	1,35	1,31	1,30	1,26	1,26
wijziging in %		-0,35	-2,26	-2,80	-1,80	-2,07	-1,32	-2,03	-0,34	-1,67	0,81
index 1998 = 100	100,00	99,65	97,41	94,68	92,98	91,05	89,85	88,03	87,73	86,26	86,97
TOTAAL	1.021.726	1.019.039	1.019.040	1.019.085	1.025.939	1.032.715	1.043.721	1.048.915	1.058.748	1.068.981	1.082.038
in % van het totaal	100	100	100	100	100	100	100	100	100	100	100
wijziging in %		-0,26	0,00	0,00	0,67	0,66	1,07	0,50	0,94	0,97	1,22
index 1998 = 100	100,00	99,74	99,74	99,74	100,41	101,08	102,15	102,66	103,62	104,63	105,90

TABEL 5
KINDERBIJSLAG VOOR WERKNEMERS
BIJSLAGTREKKENDE GEZINNEN PER CATEGORIE VAN RECHT EN VAN SCHAAL

Toestand op 31 december

A. BESTANDEN IN ABSOLUTE CIJFERS

	1998	1999	2000	2001	2002	2003	2004	2005	2006	2007	2008
Arbeidsprestaties	759.089	763.220	770.527	772.469	769.189	766.787	773.845	779.941	794.677	809.176	820.293
Werklozen < 6 maanden	15.043	15.507	13.331	13.941	17.200	17.532	16.014	14.622	13.712	13.593	15.270
Werklozen > 6 maanden Art. 40	52.267	49.766	46.652	43.437	45.690	49.055	51.994	48.150	49.241	48.814	51.532
Werklozen > 6 maanden Art. 42bis	105.244	103.143	102.126	102.475	107.871	113.720	117.218	122.189	116.886	110.789	107.582
Totaal Werklozen	172.554	168.416	162.109	159.853	170.761	180.307	185.226	184.961	179.839	173.196	174.384
Gepensioneerden Art. 40	7.065	7.160	7.229	7.511	7.652	7.829	7.909	7.369	7.263	7.351	7.187
Gepensioneerden Art. 42bis	4.949	4.879	4.831	4.779	4.669	4.675	4.684	5.514	5.437	5.302	5.081
Totaal Gepensioneerden	12.014	12.039	12.060	12.290	12.321	12.504	12.593	12.883	12.700	12.653	12.268
Invaliden Art. 40	17.714	18.620	18.689	19.255	20.096	20.354	20.804	19.908	21.016	22.927	24.642
Invaliden Art. 50ter	32.790	32.838	32.677	33.432	34.039	34.479	34.566	37.054	38.059	39.752	41.980
Totaal Invaliden	50.504	51.458	51.366	52.687	54.135	54.833	55.370	56.962	59.075	62.679	66.622
Wezen Art. 40	4.888	4.771	4.767	4.647	4.760	4.809	4.826	4.913	5.765	18.089	17.951
Wezen Art. 50bis	35.861	35.398	34.980	34.658	34.876	34.855	35.035	35.058	34.258	21.918	21.841
Totaal Wezen	40.749	40.169	39.747	39.305	39.636	39.664	39.861	39.971	40.023	40.007	39.792
ALLE CATEGORIEËN	1.034.910	1.035.302	1.035.809	1.036.604	1.046.042	1.054.095	1.066.895	1.074.718	1.086.314	1.097.711	1.113.359
Totaal Art. 40	856.066	859.044	861.195	861.260	864.587	866.366	875.392	874.903	891.674	919.950	936.875
Totaal Art. 42bis	110.193	108.022	106.957	107.254	112.540	118.395	121.902	127.703	122.323	116.091	112.663
Totaal verhoogde schalen	178.844	176.258	174.614	175.344	181.455	187.729	191.503	199.815	194.640	177.761	176.484

TABEL 6
KINDERBIJSLAG VOOR WERKNEMERS
BIJSLAGTREKKENDE GEZINNEN PER CATEGORIE VAN RECHT EN VAN SCHAAL

Toestand op 31 december

B. VERDELING IN PERCENTAGES

	1998	1999	2000	2001	2002	2003	2004	2005	2006	2007	2008
Arbeidsprestaties	73,35	73,72	74,39	74,52	73,53	72,74	72,53	72,57	73,15	73,71	73,68
Werklozen < 6 maanden	1,45	1,50	1,29	1,34	1,64	1,66	1,50	1,36	1,26	1,24	1,37
Werklozen > 6 maanden Art. 40	5,05	4,81	4,50	4,19	4,37	4,65	4,87	4,48	4,53	4,45	4,63
Werklozen > 6 maanden Art. 42bis	10,17	9,96	9,86	9,89	10,31	10,79	10,99	11,37	10,76	10,09	9,66
Totaal Werklozen	16,67	16,27	15,65	15,42	16,32	17,11	17,36	17,21	16,55	15,78	15,66
Gepensioneerden Art. 40	0,68	0,69	0,70	0,72	0,73	0,74	0,74	0,69	0,67	0,67	0,65
Gepensioneerden Art. 42bis	0,48	0,47	0,47	0,46	0,45	0,44	0,44	0,51	0,50	0,48	0,46
Totaal Gepensioneerden	1,16	1,16	1,16	1,19	1,18	1,19	1,18	1,20	1,17	1,15	1,10
Invaliden Art. 40	1,71	1,80	1,80	1,86	1,92	1,93	1,95	1,85	1,93	2,09	2,21
Invaliden Art. 50ter	3,17	3,17	3,15	3,23	3,25	3,27	3,24	3,45	3,50	3,62	3,77
Totaal Invaliden	4,88	4,97	4,96	5,08	5,18	5,20	5,19	5,30	5,44	5,71	5,98
Wezen Art. 40	0,47	0,46	0,46	0,45	0,46	0,46	0,45	0,46	0,53	1,65	1,61
Wezen Art. 50bis	3,47	3,42	3,38	3,34	3,33	3,31	3,28	3,26	3,15	2,00	1,96
Totaal Wezen	3,94	3,88	3,84	3,79	3,79	3,76	3,74	3,72	3,68	3,64	3,57
ALLE CATEGORIEËN	100,-	100,-	100,-	100,-	100,-	100,-	100,-	100,-	100,-	100,-	100,-
Totaal Art. 40	82,72	82,98	83,14	83,08	82,65	82,19	82,05	81,41	82,08	83,81	84,15
Totaal Art. 42bis	10,65	10,43	10,33	10,35	10,76	11,23	11,43	11,88	11,26	10,58	10,12
Totaal verhoogde schalen	17,28	17,02	16,86	16,92	17,35	17,81	17,95	18,59	17,92	16,19	15,85

TABEL 7
KINDERBIJSLAG VOOR WERKNEMERS
BIJSLAGTREKKENDE GEZINNEN PER CATEGORIE VAN RECHT EN VAN SCHAAL

Toestand op 31 december

C. JAARLIJKSE WIJZIGINGEN IN ABSOLUTE CIJFERS

	1998-99	1999-00	2000-01	2001-02	2002-03	2003-04	2004-05	2005-06	2006-07	2007-08	1998-08
Arbeidsprestaties	4.131	7.307	1.942	-3.280	-2.402	7.058	6.096	14.736	14.499	11.117	61.204
Werklozen < 6 maanden	464	-2.176	610	3.259	332	-1.518	-1.392	-910	-119	1.677	227
Werklozen > 6 maanden Art. 40	-2.501	-3.114	-3.215	2.253	3.365	2.939	-3.844	1.091	-427	2.718	-735
Werklozen > 6 maanden Art. 42bis	-2.101	-1.017	349	5.396	5.849	3.498	4.971	-5.303	-6.097	-3.207	2.338
Totaal Werklozen	-4.138	-6.307	-2.256	10.908	9.546	4.919	-265	-5.122	-6.643	1.188	1.830
Gepensioneerden Art. 40	95	69	282	141	177	80	-540	-106	88	-164	122
Gepensioneerden Art. 42bis	-70	-48	-52	-110	6	9	830	-77	-135	-221	132
Totaal Gepensioneerden	25	21	230	31	183	89	290	-183	-47	-385	254
Invaliden Art. 40	906	69	566	841	258	450	-896	1.108	1.911	1.715	6.928
Invaliden Art. 50ter	48	-161	755	607	440	87	2.488	1.005	1.693	2.228	9.190
Totaal Invaliden	954	-92	1.321	1.448	698	537	1.592	2.113	3.604	3.943	16.118
Wezen Art. 40	-117	-4	-120	113	49	17	87	852	12.324	-138	13.063
Wezen Art. 50bis	-463	-418	-322	218	-21	180	23	-800	-12.340	-77	-14.020
Totaal Wezen	-580	-422	-442	331	28	197	110	52	-16	-215	-957
ALLE CATEGORIEËN	392	507	795	9.438	8.053	12.800	7.823	11.596	11.397	15.648	78.449
Totaal Art. 40	2.978	2.151	65	3.327	1.779	9.026	-489	16.771	28.276	16.925	80.809
Totaal Art. 42bis	-2.171	-1.065	297	5.286	5.855	3.507	5.801	-5.380	-6.232	-3.428	2.470
Totaal verhoogde schalen	-2.586	-1.644	730	6.111	6.274	3.774	8.312	-5.175	-16.879	-1.277	-2.360

TABEL 8
KINDERBIJSLAG VOOR WERKNEMERS
BIJSLAGTREKKENDE GEZINNEN PER CATEGORIE VAN RECHT EN VAN SCHAAL

Toestand op 31 december

D. JAARLIJKSE WIJZIGINGEN IN PERCENTAGES

	1998-99	1999-00	2000-01	2001-02	2002-03	2003-04	2004-05	2005-06	2006-07	2007-08	1998-08
Arbeidsprestaties	0,54	0,96	0,25	-0,42	-0,31	0,92	0,79	1,89	1,82	1,37	8,06
Werklozen < 6 maanden	3,08	-14,03	4,58	23,38	1,93	-8,66	-8,69	-6,22	-0,87	12,34	1,51
Werklozen > 6 maanden Art. 40	-4,79	-6,26	-6,89	5,19	7,36	5,99	-7,39	2,27	-0,87	5,57	-1,41
Werklozen > 6 maanden Art. 42bis	-2,00	-0,99	0,34	5,27	5,42	3,08	4,24	-4,34	-5,22	-2,89	2,22
Totaal Werklozen	-2,40	-3,74	-1,39	6,82	5,59	2,73	-0,14	-2,77	-3,69	0,69	1,06
Gepensioneerden Art. 40	1,34	0,96	3,90	1,88	2,31	1,02	-6,83	-1,44	1,21	-2,23	1,73
Gepensioneerden Art. 42bis	-1,41	-0,98	-1,08	-2,30	0,13	0,19	17,72	-1,40	-2,48	-4,17	2,67
Totaal Gepensioneerden	0,21	0,17	1,91	0,25	1,49	0,71	2,30	-1,42	-0,37	-3,04	2,11
Invaliden Art. 40	5,11	0,37	3,03	4,37	1,28	2,21	-4,31	5,57	9,09	7,48	39,11
Invaliden Art. 50ter	0,15	-0,49	2,31	1,82	1,29	0,25	7,20	2,71	4,45	5,60	28,03
Totaal Invaliden	1,89	-0,18	2,57	2,75	1,29	0,98	2,88	3,71	6,10	6,29	31,91
Wezen Art. 40	-2,39	-0,08	-2,52	2,43	1,03	0,35	1,80	17,34	213,77	-0,76	267,25
Wezen Art. 50bis	-1,29	-1,18	-0,92	0,63	-0,06	0,52	0,07	-2,28	-36,02	-0,35	-39,10
Totaal Wezen	-1,42	-1,05	-1,11	0,84	0,07	0,50	0,28	0,13	-0,04	-0,54	-2,35
ALLE CATEGORIEËN	0,04	0,05	0,08	0,91	0,77	1,21	0,73	1,08	1,05	1,43	7,58
Totaal Art. 40	0,35	0,25	0,01	0,39	0,21	1,04	-0,06	1,92	3,17	1,84	9,44
Totaal Art. 42bis	-1,97	-0,99	0,28	4,93	5,20	2,96	4,76	-4,21	-5,09	-2,95	2,24
Totaal verhoogde schalen	-1,45	-0,93	0,42	3,49	3,46	2,01	4,34	-2,59	-8,67	-0,72	-1,32

TABEL 9
KINDERBIJSLAG VOOR WERKNEMERS
BIJSLAGTREKKENDE GEZINNEN VOLGENS HET AANTAL KINDEREN

Toestand op 31 december

A - ALLE CATEGORIEËN

Gezinnen met	1998	1999	2000	2001	2002	2003	2004	2005	2006	2007	2008
1 kind	484.237	484.013	484.003	484.218	489.269	494.567	503.202	509.686	517.379	523.963	532.439
in % van het totaal	46,79	46,75	46,73	46,71	46,77	46,92	47,17	47,43	47,63	47,73	47,82
wijziging in %		-0,05	0,00	0,04	1,04	1,08	1,75	1,29	1,51	1,27	1,62
index 1998 = 100	100,00	99,95	99,95	100,00	101,04	102,13	103,92	105,26	106,84	108,20	109,95
2 kinderen	377.860	378.264	378.636	379.523	383.969	386.678	390.244	392.318	396.032	400.436	407.210
in % van het totaal	36,51	36,54	36,55	36,61	36,71	36,68	36,58	36,50	36,46	36,48	36,57
wijziging in %		0,11	0,10	0,23	1,17	0,71	0,92	0,53	0,95	1,11	1,69
index 1998 = 100	100,00	100,11	100,21	100,44	101,62	102,33	103,28	103,83	104,81	105,97	107,77
3 kinderen	124.965	125.290	125.833	125.942	126.406	126.936	127.745	127.677	128.060	128.635	129.348
in % van het totaal	12,07	12,10	12,15	12,15	12,08	12,04	11,97	11,88	11,79	11,72	11,62
wijziging in %		0,26	0,43	0,09	0,37	0,42	0,64	-0,05	0,30	0,45	0,55
index 1998 = 100	100,00	100,26	100,69	100,78	101,15	101,58	102,22	102,17	102,48	102,94	103,51
4 kinderen	33.328	33.557	33.517	33.591	33.528	33.423	33.450	33.160	33.120	33.154	32.968
in % van het totaal	3,22	3,24	3,24	3,24	3,21	3,17	3,14	3,09	3,05	3,02	2,96
wijziging in %		0,69	-0,12	0,22	-0,19	-0,31	0,08	-0,87	-0,12	0,10	-0,56
index 1998 = 100	100,00	100,69	100,57	100,79	100,60	100,29	100,37	99,50	99,38	99,48	98,92
5 kinderen en meer	14.520	14.178	13.820	13.330	12.870	12.491	12.254	11.877	11.723	11.523	11.394
in % van het totaal	1,40	1,37	1,33	1,29	1,23	1,18	1,15	1,11	1,08	1,05	1,02
wijziging in %		-2,36	-2,53	-3,55	-3,45	-2,94	-1,90	-3,08	-1,30	-1,71	-1,12
index 1998 = 100	100,00	97,64	95,18	91,80	88,64	86,03	84,39	81,80	80,74	79,36	78,47
3 kinderen en meer	172.813	173.025	173.170	172.863	172.804	172.850	173.449	172.714	172.903	173.312	173.710
in % van het totaal	16,70	16,71	16,72	16,68	16,52	16,40	16,26	16,07	15,92	15,79	15,60
wijziging in %		0,12	0,08	-0,18	-0,03	0,03	0,35	-0,42	0,11	0,24	0,23
index 1998 = 100	100,00	100,12	100,21	100,03	99,99	100,02	100,37	99,94	100,05	100,29	100,52
TOTAAL	1.034.910	1.035.302	1.035.809	1.036.604	1.046.042	1.054.095	1.066.895	1.074.718	1.086.314	1.097.711	1.113.359
in % van het totaal	100,-	100,-	100,-	100,-	100,-	100,-	100,-	100,-	100,-	100,-	100,-
wijziging in %		0,04	0,05	0,08	0,91	0,77	1,21	0,73	1,08	1,05	1,43
index 1998 = 100	100,00	100,04	100,09	100,16	101,08	101,85	103,09	103,85	104,97	106,07	107,58

TABEL 10
KINDERBIJSLAG VOOR WERKNEMERS
BIJSLAGTREKKENDE GEZINNEN VOLGENS HET AANTAL KINDEREN

Toestand op 31 december

B - ARBEIDSPRESTATIES

Gezinnen met	1998	1999	2000	2001	2002	2003	2004	2005	2006	2007	2008
1 kind	328.427	330.677	334.624	335.865	334.421	334.530	340.014	345.013	353.632	361.956	368.104
in % van het totaal	43,27	43,33	43,43	43,48	43,48	43,63	43,94	44,24	44,50	44,73	44,87
wijziging in %		0,69	1,19	0,37	-0,43	0,03	1,64	1,47	2,50	2,35	1,70
index 1998 = 100	100,00	100,69	101,89	102,26	101,83	101,86	103,53	105,05	107,67	110,21	112,08
2 kinderen	304.635	305.802	307.926	308.771	308.759	307.627	309.469	311.205	316.125	321.545	326.740
in % van het totaal	40,13	40,07	39,96	39,97	40,14	40,12	39,99	39,90	39,78	39,74	39,83
wijziging in %		0,38	0,69	0,27	0,00	-0,37	0,60	0,56	1,58	1,71	1,62
index 1998 = 100	100,00	100,38	101,08	101,36	101,35	100,98	101,59	102,16	103,77	105,55	107,26
3 kinderen	96.087	96.660	97.713	97.638	96.640	95.939	95.992	95.866	96.781	97.548	97.574
in % van het totaal	12,66	12,66	12,68	12,64	12,56	12,51	12,40	12,29	12,18	12,06	11,90
wijziging in %		0,60	1,09	-0,08	-1,02	-0,73	0,06	-0,13	0,95	0,79	0,03
index 1998 = 100	100,00	100,60	101,69	101,61	100,58	99,85	99,90	99,77	100,72	101,52	101,55
4 kinderen	22.599	22.778	22.963	23.106	22.574	22.155	22.000	21.627	21.877	21.957	21.727
in % van het totaal	2,98	2,98	2,98	2,99	2,93	2,89	2,84	2,77	2,75	2,71	2,65
wijziging in %		0,79	0,81	0,62	-2,30	-1,86	-0,70	-1,70	1,16	0,37	-1,05
index 1998 = 100	100,00	100,79	101,61	102,24	99,89	98,04	97,35	95,70	96,81	97,16	96,14
5 kinderen en meer	7.341	7.303	7.301	7.089	6.795	6.536	6.370	6.230	6.262	6.170	6.148
in % van het totaal	0,97	0,96	0,95	0,92	0,88	0,85	0,82	0,80	0,79	0,76	0,75
wijziging in %		-0,52	-0,03	-2,90	-4,15	-3,81	-2,54	-2,20	0,51	-1,47	-0,36
index 1998 = 100	100,00	99,48	99,46	96,57	92,56	89,03	86,77	84,87	85,30	84,05	83,75
3 kinderen en meer	126.027	126.741	127.977	127.833	126.009	124.630	124.362	123.723	124.920	125.675	125.449
in % van het totaal	16,60	16,61	16,61	16,55	16,38	16,25	16,07	15,86	15,72	15,53	15,29
wijziging in %		0,57	0,98	-0,11	-1,43	-1,09	-0,22	-0,51	0,97	0,60	-0,18
index 1998 = 100	100,00	100,57	101,55	101,43	99,99	98,89	98,68	98,17	99,12	99,72	99,54
TOTAAL	759.089	763.220	770.527	772.469	769.189	766.787	773.845	779.941	794.677	809.176	820.293
in % van het totaal	100	100	100	100	100	100	100	100	100	100	100
wijziging in %		0,54	0,96	0,25	-0,42	-0,31	0,92	0,79	1,89	1,82	1,37
index 1998 = 100	100,00	100,54	101,51	101,76	101,33	101,01	101,94	102,75	104,69	106,60	108,06

TABEL 11
KINDERBIJSLAG VOOR WERKNEMERS
BIJSLAGTREKKENDE GEZINNEN VOLGENS HET AANTAL KINDEREN

Toestand op 31 december

C - WERKLOZEN (alle categorieën)

Gezinnen met	1998	1999	2000	2001	2002	2003	2004	2005	2006	2007	2008
1 kind	87.182	85.204	81.827	80.583	86.070	90.569	93.213	93.249	91.197	87.869	88.538
in % van het totaal	50,52	50,59	50,48	50,41	50,40	50,23	50,32	50,42	50,71	50,73	50,77
wijziging in %		-2,27	-3,96	-1,52	6,81	5,23	2,92	0,04	-2,20	-3,65	0,76
index 1998 = 100	100,00	97,73	93,86	92,43	98,72	103,88	106,92	106,96	104,61	100,79	101,56
2 kinderen	51.693	50.217	48.390	47.739	51.510	54.984	56.347	56.285	54.473	52.189	52.703
in % van het totaal	29,96	29,82	29,85	29,86	30,16	30,49	30,42	30,43	30,29	30,13	30,22
wijziging in %		-2,86	-3,64	-1,35	7,90	6,74	2,48	-0,11	-3,22	-4,19	0,98
index 1998 = 100	100,00	97,14	93,61	92,35	99,65	106,37	109,00	108,88	105,38	100,96	101,95
3 kinderen	20.837	20.464	19.863	19.841	21.129	22.314	23.060	22.976	22.165	21.446	21.689
in % van het totaal	12,08	12,15	12,25	12,41	12,37	12,38	12,45	12,42	12,32	12,38	12,44
wijziging in %		-1,79	-2,94	-0,11	6,49	5,61	3,34	-0,36	-3,53	-3,24	1,13
index 1998 = 100	100,00	98,21	95,33	95,22	101,40	107,09	110,67	110,27	106,37	102,92	104,09
4 kinderen	7.652	7.602	7.404	7.308	7.750	8.133	8.310	8.359	8.056	7.875	7.760
in % van het totaal	4,43	4,51	4,57	4,57	4,54	4,51	4,49	4,52	4,48	4,55	4,45
wijziging in %		-0,65	-2,60	-1,30	6,05	4,94	2,18	0,59	-3,62	-2,25	-1,46
index 1998 = 100	100,00	99,35	96,76	95,50	101,28	106,29	108,60	109,24	105,28	102,91	101,41
5 kinderen en meer	5.190	4.929	4.625	4.382	4.302	4.307	4.296	4.092	3.948	3.817	3.694
in % van het totaal	3,01	2,93	2,85	2,74	2,52	2,39	2,32	2,21	2,20	2,20	2,12
wijziging in %		-5,03	-6,17	-5,25	-1,83	0,12	-0,26	-4,75	-3,52	-3,32	-3,22
index 1998 = 100	100,00	94,97	89,11	84,43	82,89	82,99	82,77	78,84	76,07	73,55	71,18
3 kinderen en meer	33.679	32.995	31.892	31.531	33.181	34.754	35.666	35.427	34.169	33.138	33.143
in % van het totaal	19,52	19,59	19,67	19,72	19,43	19,27	19,26	19,15	19,00	19,13	19,01
wijziging in %		-2,03	-3,34	-1,13	5,23	4,74	2,62	-0,67	-3,55	-3,02	0,02
index 1998 = 100	100,00	97,97	94,69	93,62	98,52	103,19	105,90	105,19	101,45	98,39	98,41
TOTAAL	172.554	168.416	162.109	159.853	170.761	180.307	185.226	184.961	179.839	173.196	174.384
in % van het totaal	100	100	100	100	100	100	100	100	100	100	100
wijziging in %		-2,40	-3,74	-1,39	6,82	5,59	2,73	-0,14	-2,77	-3,69	0,69
index 1998 = 100	100,00	97,60	93,95	92,64	98,96	104,49	107,34	107,19	104,22	100,37	101,06

TABEL 12
KINDERBIJSLAG VOOR WERKNEMERS
BIJSLAGTREKKENDE GEZINNEN VOLGENS HET AANTAL KINDEREN

Toestand op 31 december

D - WERKLOZEN VAN MINDER DAN 6 MAANDEN

Gezinnen met	1998	1999	2000	2001	2002	2003	2004	2005	2006	2007	2008
1 kind	7.767	8.098	6.926	7.204	8.822	9.003	8.187	7.693	7.197	7.064	8.280
in % van het totaal	51,63	52,22	51,95	51,67	51,29	51,35	51,12	52,61	52,49	51,97	54,22
wijziging in %		4,26	-14,47	4,01	22,46	2,05	-9,06	-6,03	-6,45	-1,85	17,21
index 1998 = 100	100,00	104,26	89,17	92,75	113,58	115,91	105,41	99,05	92,66	90,95	106,60
2 kinderen	4.833	4.847	4.218	4.423	5.633	5.786	5.290	4.718	4.402	4.212	4.674
in % van het totaal	32,13	31,26	31,64	31,73	32,75	33,00	33,03	32,27	32,10	30,99	30,61
wijziging in %		0,29	-12,98	4,86	27,36	2,72	-8,57	-10,81	-6,70	-4,32	10,97
index 1998 = 100	100,00	100,29	87,27	91,52	116,55	119,72	109,46	97,62	91,08	87,15	96,71
3 kinderen	1.715	1.765	1.534	1.632	1.956	1.917	1.813	1.569	1.491	1.606	1.652
in % van het totaal	11,40	11,38	11,51	11,71	11,37	10,93	11,32	10,73	10,87	11,81	10,82
wijziging in %		2,92	-13,09	6,39	19,85	-1,99	-5,43	-13,46	-4,97	7,71	2,86
index 1998 = 100	100,00	102,92	89,45	95,16	114,05	111,78	105,71	91,49	86,94	93,64	96,33
4 kinderen	499	562	444	471	584	583	504	460	434	517	466
in % van het totaal	3,32	3,62	3,33	3,38	3,40	3,33	3,15	3,15	3,17	3,80	3,05
wijziging in %		12,63	-21,00	6,08	23,99	-0,17	-13,55	-8,73	-5,65	19,12	-9,86
index 1998 = 100	100,00	112,63	88,98	94,39	117,03	116,83	101,00	92,18	86,97	103,61	93,39
5 kinderen en meer	229	235	209	211	205	243	220	182	188	194	198
in % van het totaal	1,52	1,52	1,57	1,51	1,19	1,39	1,37	1,24	1,37	1,43	1,30
wijziging in %		2,62	-11,06	0,96	-2,84	18,54	-9,47	-17,27	3,30	3,19	2,06
index 1998 = 100	100,00	102,62	91,27	92,14	89,52	106,11	96,07	79,48	82,10	84,72	86,46
3 kinderen en meer	2.443	2.562	2.187	2.314	2.745	2.743	2.537	2.211	2.113	2.317	2.316
in % van het totaal	16,24	16,52	16,41	16,60	15,96	15,65	15,84	15,12	15,41	17,05	15,17
wijziging in %		4,87	-14,64	5,81	18,63	-0,07	-7,51	-12,85	-4,43	9,65	-0,04
index 1998 = 100	100,00	104,87	89,52	94,72	112,36	112,28	103,85	90,50	86,49	94,84	94,80
TOTAAL	15.043	15.507	13.331	13.941	17.200	17.532	16.014	14.622	13.712	13.593	15.270
in % van het totaal	100	100	100	100	100	100	100	100	100	100	100
wijziging in %		3,08	-14,03	4,58	23,38	1,93	-8,66	-8,69	-6,22	-0,87	12,34
index 1998 = 100	100,00	103,08	88,62	92,67	114,34	116,55	106,45	97,20	91,15	90,36	101,51

TABEL 13
KINDERBIJSLAG VOOR WERKNEMERS
BIJSLAGTREKKENDE GEZINNEN VOLGENS HET AANTAL KINDEREN

Toestand op 31 december

E - WERKLOZEN VAN MEER DAN 6 MAANDEN Art. 40 KBW

Gezinnen met	1998	1999	2000	2001	2002	2003	2004	2005	2006	2007	2008
1 kind	27.110	26.057	24.563	22.747	23.860	25.399	27.049	25.438	26.088	25.937	27.038
in % van het totaal	51,87	52,36	52,65	52,37	52,22	51,78	52,02	52,83	52,98	53,13	52,47
wijziging in %		-3,88	-5,73	-7,39	4,89	6,45	6,50	-5,96	2,56	-0,58	4,24
index 1998 = 100	100,00	96,12	90,60	83,91	88,01	93,69	99,77	93,83	96,23	95,67	99,73
2 kinderen	16.561	15.633	14.420	13.446	14.383	15.714	16.606	15.204	15.480	14.996	15.924
in % van het totaal	31,69	31,41	30,91	30,96	31,48	32,03	31,94	31,58	31,44	30,72	30,90
wijziging in %		-5,60	-7,76	-6,75	6,97	9,25	5,68	-8,44	1,82	-3,13	6,19
index 1998 = 100	100,00	94,40	87,07	81,19	86,85	94,89	100,27	91,81	93,47	90,55	96,15
3 kinderen	6.052	5.716	5.389	5.142	5.208	5.594	5.906	5.314	5.367	5.461	5.920
in % van het totaal	11,58	11,49	11,55	11,84	11,40	11,40	11,36	11,04	10,90	11,19	11,49
wijziging in %		-5,55	-5,72	-4,58	1,28	7,41	5,58	-10,02	1,00	1,75	8,41
index 1998 = 100	100,00	94,45	89,04	84,96	86,05	92,43	97,59	87,81	88,68	90,23	97,82
4 kinderen	1.823	1.714	1.642	1.550	1.666	1.749	1.819	1.661	1.704	1.755	1.946
in % van het totaal	3,49	3,44	3,52	3,57	3,65	3,57	3,50	3,45	3,46	3,60	3,78
wijziging in %		-5,98	-4,20	-5,60	7,48	4,98	4,00	-8,69	2,59	2,99	10,88
index 1998 = 100	100,00	94,02	90,07	85,02	91,39	95,94	99,78	91,11	93,47	96,27	106,75
5 kinderen en meer	721	646	638	552	573	599	614	533	602	665	704
in % van het totaal	1,38	1,30	1,37	1,27	1,25	1,22	1,18	1,11	1,22	1,36	1,37
wijziging in %		-10,40	-1,24	-13,48	3,80	4,54	2,50	-13,19	12,95	10,47	5,86
index 1998 = 100	100,00	89,60	88,49	76,56	79,47	83,08	85,16	73,93	83,50	92,23	97,64
3 kinderen en meer	8.596	8.076	7.669	7.244	7.447	7.942	8.339	7.508	7.673	7.881	8.570
in % van het totaal	16,45	16,23	16,44	16,68	16,30	16,19	16,04	15,59	15,58	16,14	16,63
wijziging in %		-6,05	-5,04	-5,54	2,80	6,65	5,00	-9,97	2,20	2,71	8,74
index 1998 = 100	100,00	93,95	89,22	84,27	86,63	92,39	97,01	87,34	89,26	91,68	99,70
TOTAAL	52.267	49.766	46.652	43.437	45.690	49.055	51.994	48.150	49.241	48.814	51.532
in % van het totaal	100	100	100	100	100	100	100	100	100	100	100
wijziging in %		-4,79	-6,26	-6,89	5,19	7,36	5,99	-7,39	2,27	-0,87	5,57
index 1998 = 100	100,00	95,21	89,26	83,11	87,42	93,85	99,48	92,12	94,21	93,39	98,59

TABEL 14
KINDERBIJSLAG VOOR WERKNEMERS
BIJSLAGTREKKENDE GEZINNEN VOLGENS HET AANTAL KINDEREN

Toestand op 31 december

F - WERKLOZEN VAN MEER DAN 6 MAANDEN Art. 42bis KBW

Gezinnen met	1998	1999	2000	2001	2002	2003	2004	2005	2006	2007	2008
1 kind	52.305	51.049	50.338	50.632	53.388	56.167	57.977	60.118	57.912	54.868	53.220
in % van het totaal	49,70	49,49	49,29	49,41	49,49	49,39	49,46	49,20	49,55	49,52	49,47
wijziging in %		-2,40	-1,39	0,58	5,44	5,21	3,22	3,69	-3,67	-5,26	-3,00
index 1998 = 100	100,00	97,60	96,24	96,80	102,07	107,38	110,84	114,94	110,72	104,90	101,75
2 kinderen	30.299	29.737	29.752	29.870	31.494	33.484	34.451	36.363	34.591	32.981	32.105
in % van het totaal	28,79	28,83	29,13	29,15	29,20	29,44	29,39	29,76	29,59	29,77	29,84
wijziging in %		-1,85	0,05	0,40	5,44	6,32	2,89	5,55	-4,87	-4,65	-2,66
index 1998 = 100	100,00	98,15	98,19	98,58	103,94	110,51	113,70	120,01	114,17	108,85	105,96
3 kinderen	13.070	12.983	12.940	13.067	13.965	14.803	15.341	16.093	15.307	14.379	14.117
in % van het totaal	12,42	12,59	12,67	12,75	12,95	13,02	13,09	13,17	13,10	12,98	13,12
wijziging in %		-0,67	-0,33	0,98	6,87	6,00	3,63	4,90	-4,88	-6,06	-1,82
index 1998 = 100	100,00	99,33	99,01	99,98	106,85	113,26	117,38	123,13	117,12	110,02	108,01
4 kinderen	5.330	5.326	5.318	5.287	5.500	5.801	5.987	6.238	5.918	5.603	5.348
in % van het totaal	5,06	5,16	5,21	5,16	5,10	5,10	5,11	5,11	5,06	5,06	4,97
wijziging in %		-0,08	-0,15	-0,58	4,03	5,47	3,21	4,19	-5,13	-5,32	-4,55
index 1998 = 100	100,00	99,92	99,77	99,19	103,19	108,84	112,33	117,04	111,03	105,12	100,34
5 kinderen en meer	4.240	4.048	3.778	3.619	3.524	3.465	3.462	3.377	3.158	2.958	2.792
in % van het totaal	4,03	3,92	3,70	3,53	3,27	3,05	2,95	2,76	2,70	2,67	2,60
wijziging in %		-4,53	-6,67	-4,21	-2,63	-1,67	-0,09	-2,46	-6,49	-6,33	-5,61
index 1998 = 100	100,00	95,47	89,10	85,35	83,11	81,72	81,65	79,65	74,48	69,76	65,85
3 kinderen en meer	22.640	22.357	22.036	21.973	22.989	24.069	24.790	25.708	24.383	22.940	22.257
in % van het totaal	21,51	21,68	21,58	21,44	21,31	21,17	21,15	21,04	20,86	20,71	20,69
wijziging in %		-1,25	-1,44	-0,29	4,62	4,70	3,00	3,70	-5,15	-5,92	-2,98
index 1998 = 100	100,00	98,75	97,33	97,05	101,54	106,31	109,50	113,55	107,70	101,33	98,31
TOTAAL	105.244	103.143	102.126	102.475	107.871	113.720	117.218	122.189	116.886	110.789	107.582
in % van het totaal	100	100	100	100	100	100	100	100	100	100	100
wijziging in %		-2,00	-0,99	0,34	5,27	5,42	3,08	4,24	-4,34	-5,22	-2,89
index 1998 = 100	100,00	98,00	97,04	97,37	102,50	108,05	111,38	116,10	111,06	105,27	102,22

TABEL 15
KINDERBIJSLAG VOOR WERKNEMERS
BIJSLAGTREKKENDE GEZINNEN VOLGENS HET AANTAL KINDEREN

Toestand op 31 december

G - GEPENSIONEERDEN (alle schalen)

Gezinnen met	1998	1999	2000	2001	2002	2003	2004	2005	2006	2007	2008
1 kind	9.214	9.119	9.027	9.027	9.041	9.125	9.126	9.279	9.228	9.208	8.985
in % van het totaal	76,69	75,75	74,85	73,45	73,38	72,98	72,47	72,03	72,66	72,77	73,24
wijziging in %		-1,03	-1,01	0,00	0,16	0,93	0,01	1,68	-0,55	-0,22	-2,42
index 1998 = 100	100,00	98,97	97,97	97,97	98,12	99,03	99,04	100,71	100,15	99,93	97,51
2 kinderen	1.791	1.903	1.945	2.099	2.113	2.167	2.258	2.370	2.299	2.319	2.259
in % van het totaal	14,91	15,81	16,13	17,08	17,15	17,33	17,93	18,40	18,10	18,33	18,41
wijziging in %		6,25	2,21	7,92	0,67	2,56	4,20	4,96	-3,00	0,87	-2,59
index 1998 = 100	100,00	106,25	108,60	117,20	117,98	120,99	126,07	132,33	128,36	129,48	126,13
3 kinderen	582	578	618	677	679	723	758	794	763	751	691
in % van het totaal	4,84	4,80	5,12	5,51	5,51	5,78	6,02	6,16	6,01	5,94	5,63
wijziging in %		-0,69	6,92	9,55	0,30	6,48	4,84	4,75	-3,90	-1,57	-7,99
index 1998 = 100	100,00	99,31	106,19	116,32	116,67	124,23	130,24	136,43	131,10	129,04	118,73
4 kinderen	218	224	253	277	279	316	302	298	284	271	242
in % van het totaal	1,81	1,86	2,10	2,25	2,26	2,53	2,40	2,31	2,24	2,14	1,97
wijziging in %		2,75	12,95	9,49	0,72	13,26	-4,43	-1,32	-4,70	-4,58	-10,70
index 1998 = 100	100,00	102,75	116,06	127,06	127,98	144,95	138,53	136,70	130,28	124,31	111,01
5 kinderen en meer	209	215	217	210	209	173	149	142	126	104	91
in % van het totaal	1,74	1,79	1,80	1,71	1,70	1,38	1,18	1,10	0,99	0,82	0,74
wijziging in %		2,87	0,93	-3,23	-0,48	-17,22	-13,87	-4,70	-11,27	-17,46	-12,50
index 1998 = 100	100,00	102,87	103,83	100,48	100,00	82,78	71,29	67,94	60,29	49,76	43,54
3 kinderen en meer	1.009	1.017	1.088	1.164	1.167	1.212	1.209	1.234	1.173	1.126	1.024
in % van het totaal	8,40	8,45	9,02	9,47	9,47	9,69	9,60	9,58	9,24	8,90	8,35
wijziging in %		0,79	6,98	6,99	0,26	3,86	-0,25	2,07	-4,94	-4,01	-9,06
index 1998 = 100	100,00	100,79	107,83	115,36	115,66	120,12	119,82	122,30	116,25	111,60	101,49
TOTAAL	12.014	12.039	12.060	12.290	12.321	12.504	12.593	12.883	12.700	12.653	12.268
in % van het totaal	100	100	100	100	100	100	100	100	100	100	100
wijziging in %		0,21	0,17	1,91	0,25	1,49	0,71	2,30	-1,42	-0,37	-3,04
index 1998 = 100	100,00	100,21	100,38	102,30	102,56	104,08	104,82	107,23	105,71	105,32	102,11

TABEL 16

KINDERBIJSLAG VOOR WERKNEMERS

BIJSLAGTREKKENDE GEZINNEN VOLGENS HET AANTAL KINDEREN

Toestand op 31 december

H - GEPENSIONEERDEN ART. 40 KBW

Gezinnen met	1998	1999	2000	2001	2002	2003	2004	2005	2006	2007	2008
1 kind	5.790	5.842	5.846	5.998	6.056	6.147	6.173	5.793	5.756	5.825	5.686
in % van het totaal	81,95	81,59	80,87	79,86	79,14	78,52	78,05	78,61	79,25	79,24	79,12
wijziging in %		0,90	0,07	2,60	0,97	1,50	0,42	-6,16	-0,64	1,20	-2,39
index 1998 = 100	100,00	100,90	100,97	103,59	104,59	106,17	106,61	100,05	99,41	100,60	98,20
2 kinderen	907	953	977	1.072	1.136	1.189	1.235	1.162	1.108	1.150	1.119
in % van het totaal	12,84	13,31	13,52	14,27	14,85	15,19	15,62	15,77	15,26	15,64	15,57
wijziging in %		5,07	2,52	9,72	5,97	4,67	3,87	-5,91	-4,65	3,79	-2,70
index 1998 = 100	100,00	105,07	107,72	118,19	125,25	131,09	136,16	128,11	122,16	126,79	123,37
3 kinderen	227	226	260	288	310	334	357	301	303	277	288
in % van het totaal	3,21	3,16	3,60	3,83	4,05	4,27	4,51	4,08	4,17	3,77	4,01
wijziging in %		-0,44	15,04	10,77	7,64	7,74	6,89	-15,69	0,66	-8,58	3,97
index 1998 = 100	100,00	99,56	114,54	126,87	136,56	147,14	157,27	132,60	133,48	122,03	126,87
4 kinderen	81	83	96	99	101	115	104	83	69	80	75
in % van het totaal	1,15	1,16	1,33	1,32	1,32	1,47	1,31	1,13	0,95	1,09	1,04
wijziging in %		2,47	15,66	3,13	2,02	13,86	-9,57	-20,19	-16,87	15,94	-6,25
index 1998 = 100	100,00	102,47	118,52	122,22	124,69	141,98	128,40	102,47	85,19	98,77	92,59
5 kinderen en meer	60	56	50	54	49	44	40	30	27	19	19
in % van het totaal	0,85	0,78	0,69	0,72	0,64	0,56	0,51	0,41	0,37	0,26	0,26
wijziging in %		-6,67	-10,71	8,00	-9,26	-10,20	-9,09	-25,00	-10,00	-29,63	0,00
index 1998 = 100	100,00	93,33	83,33	90,00	81,67	73,33	66,67	50,00	45,00	31,67	31,67
3 kinderen en meer	368	365	406	441	460	493	501	414	399	376	382
in % van het totaal	5,21	5,10	5,62	5,87	6,01	6,30	6,33	5,62	5,49	5,11	5,32
wijziging in %		-0,82	11,23	8,62	4,31	7,17	1,62	-17,37	-3,62	-5,76	1,60
index 1998 = 100	100,00	99,18	110,33	119,84	125,00	133,97	136,14	112,50	108,42	102,17	103,80
TOTAAL	7.065	7.160	7.229	7.511	7.652	7.829	7.909	7.369	7.263	7.351	7.187
in % van het totaal	100	100	100	100	100	100	100	100	100	100	100
wijziging in %		1,34	0,96	3,90	1,88	2,31	1,02	-6,83	-1,44	1,21	-2,23
index 1998 = 100	100,00	101,34	102,32	106,31	108,31	110,81	111,95	104,30	102,80	104,05	101,73

TABEL 17

KINDERBIJSLAG VOOR WERKNEMERS

BIJSLAGTREKKENDE GEZINNEN VOLGENS HET AANTAL KINDEREN

Toestand op 31 december

I - GEPENSIONEERDEN ART. 42bis KBW

Gezinnen met	1998	1999	2000	2001	2002	2003	2004	2005	2006	2007	2008
1 kind	3.424	3.277	3.181	3.029	2.985	2.978	2.953	3.486	3.472	3.383	3.299
in % van het totaal	69,19	67,17	65,85	63,38	63,93	63,70	63,04	63,22	63,86	63,81	64,93
wijziging in %		-4,29	-2,93	-4,78	-1,45	-0,23	-0,84	18,05	-0,40	-2,56	-2,48
index 1998 = 100	100,00	95,71	92,90	88,46	87,18	86,97	86,24	101,81	101,40	98,80	96,35
2 kinderen	884	950	968	1.027	977	978	1.023	1.208	1.191	1.169	1.140
in % van het totaal	17,86	19,47	20,04	21,49	20,93	20,92	21,84	21,91	21,91	22,05	22,44
wijziging in %		7,47	1,89	6,10	-4,87	0,10	4,60	18,08	-1,41	-1,85	-2,48
index 1998 = 100	100,00	107,47	109,50	116,18	110,52	110,63	115,72	136,65	134,73	132,24	128,96
3 kinderen	355	352	358	389	369	389	401	493	460	474	403
in % van het totaal	7,17	7,21	7,41	8,14	7,90	8,32	8,56	8,94	8,46	8,94	7,93
wijziging in %		-0,85	1,70	8,66	-5,14	5,42	3,08	22,94	-6,69	3,04	-14,98
index 1998 = 100	100,00	99,15	100,85	109,58	103,94	109,58	112,96	138,87	129,58	133,52	113,52
4 kinderen	137	141	157	178	178	201	198	215	215	191	167
in % van het totaal	2,77	2,89	3,25	3,72	3,81	4,30	4,23	3,90	3,95	3,60	3,29
wijziging in %		2,92	11,35	13,38	0,00	12,92	-1,49	8,59	0,00	-11,16	-12,57
index 1998 = 100	100,00	102,92	114,60	129,93	129,93	146,72	144,53	156,93	156,93	139,42	121,90
5 kinderen en meer	149	159	167	156	160	129	109	112	99	85	72
in % van het totaal	3,01	3,26	3,46	3,26	3,43	2,76	2,33	2,03	1,82	1,60	1,42
wijziging in %		6,71	5,03	-6,59	2,56	-19,38	-15,50	2,75	-11,61	-14,14	-15,29
index 1998 = 100	100,00	106,71	112,08	104,70	107,38	86,58	73,15	75,17	66,44	57,05	48,32
3 kinderen en meer	641	652	682	723	707	719	708	820	774	750	642
in % van het totaal	12,95	13,36	14,12	15,13	15,14	15,38	15,12	14,87	14,24	14,15	12,64
wijziging in %		1,72	4,60	6,01	-2,21	1,70	-1,53	15,82	-5,61	-3,10	-14,40
index 1998 = 100	100,00	101,72	106,40	112,79	110,30	112,17	110,45	127,93	120,75	117,00	100,16
TOTAAL	4.949	4.879	4.831	4.779	4.669	4.675	4.684	5.514	5.437	5.302	5.081
in % van het totaal	100	100	100	100	100	100	100	100	100	100	100
wijziging in %		-1,41	-0,98	-1,08	-2,30	0,13	0,19	17,72	-1,40	-2,48	-4,17
index 1998 = 100	100,00	98,59	97,62	96,56	94,34	94,46	94,65	111,42	109,86	107,13	102,67

TABEL 18
KINDERBIJSLAG VOOR WERKNEMERS
BIJSLAGTREKKENDE GEZINNEN VOLGENS HET AANTAL KINDEREN

Toestand op 31 december

J - INVALIDEN (alle schalen)

Gezinnen met	1998	1999	2000	2001	2002	2003	2004	2005	2006	2007	2008
1 kind	27.815	27.973	27.842	28.452	29.269	29.757	30.202	31.207	32.313	33.927	35.972
in % van het totaal	55,07	54,36	54,20	54,00	54,07	54,27	54,55	54,79	54,70	54,13	53,99
wijziging in %		0,57	-0,47	2,19	2,87	1,67	1,50	3,33	3,54	4,99	6,03
index 1998 = 100	100,00	100,57	100,10	102,29	105,23	106,98	108,58	112,19	116,17	121,97	129,33
2 kinderen	13.021	13.642	13.740	14.314	14.901	15.236	15.392	15.831	16.484	17.696	18.880
in % van het totaal	25,78	26,51	26,75	27,17	27,53	27,79	27,80	27,79	27,90	28,23	28,34
wijziging in %		4,77	0,72	4,18	4,10	2,25	1,02	2,85	4,12	7,35	6,69
index 1998 = 100	100,00	104,77	105,52	109,93	114,44	117,01	118,21	121,58	126,60	135,90	145,00
3 kinderen	5.710	5.839	5.900	6.043	6.159	6.195	6.143	6.260	6.575	7.157	7.633
in % van het totaal	11,31	11,35	11,49	11,47	11,38	11,30	11,09	10,99	11,13	11,42	11,46
wijziging in %		2,26	1,04	2,42	1,92	0,58	-0,84	1,90	5,03	8,85	6,65
index 1998 = 100	100,00	102,26	103,33	105,83	107,86	108,49	107,58	109,63	115,15	125,34	133,68
4 kinderen	2.380	2.468	2.404	2.421	2.424	2.332	2.350	2.399	2.452	2.604	2.805
in % van het totaal	4,71	4,80	4,68	4,60	4,48	4,25	4,24	4,21	4,15	4,15	4,21
wijziging in %		3,70	-2,59	0,71	0,12	-3,80	0,77	2,09	2,21	6,20	7,72
index 1998 = 100	100,00	103,70	101,01	101,72	101,85	97,98	98,74	100,80	103,03	109,41	117,86
5 kinderen en meer	1.578	1.536	1.480	1.457	1.382	1.313	1.283	1.265	1.251	1.295	1.332
in % van het totaal	3,12	2,98	2,88	2,77	2,55	2,39	2,32	2,22	2,12	2,07	2,00
wijziging in %		-2,66	-3,65	-1,55	-5,15	-4,99	-2,28	-1,40	-1,11	3,52	2,86
index 1998 = 100	100,00	97,34	93,79	92,33	87,58	83,21	81,31	80,16	79,28	82,07	84,41
3 kinderen en meer	9.668	9.843	9.784	9.921	9.965	9.840	9.776	9.924	10.278	11.056	11.770
in % van het totaal	19,14	19,13	19,05	18,83	18,41	17,95	17,66	17,42	17,40	17,64	17,67
wijziging in %		1,81	-0,60	1,40	0,44	-1,25	-0,65	1,51	3,57	7,57	6,46
index 1998 = 100	100,00	101,81	101,20	102,62	103,07	101,78	101,12	102,65	106,31	114,36	121,74
TOTAAL	50.504	51.458	51.366	52.687	54.135	54.833	55.370	56.962	59.075	62.679	66.622
in % van het totaal	100	100	100	100	100	100	100	100	100	100	100
wijziging in %		1,89	-0,18	2,57	2,75	1,29	0,98	2,88	3,71	6,10	6,29
index 1998 = 100	100,00	101,89	101,71	104,32	107,19	108,57	109,63	112,79	116,97	124,11	131,91

TABEL 19
KINDERBIJSLAG VOOR WERKNEMERS
BIJSLAGTREKKENDE GEZINNEN VOLGENS HET AANTAL KINDEREN

Toestand op 31 december

K - INVALIDEN ART. 40 KBW

Gezinnen met	1998	1999	2000	2001	2002	2003	2004	2005	2006	2007	2008
1 kind	10.242	10.633	10.608	10.789	11.195	11.359	11.715	11.286	11.875	13.012	13.873
in % van het totaal	57,82	57,11	56,76	56,03	55,71	55,81	56,31	56,69	56,50	56,75	56,30
wijziging in %		3,82	-0,24	1,71	3,76	1,46	3,13	-3,66	5,22	9,57	6,62
index 1998 = 100	100,00	103,82	103,57	105,34	109,30	110,91	114,38	110,19	115,94	127,05	135,45
2 kinderen	5.060	5.448	5.559	5.791	6.078	6.183	6.296	6.012	6.299	6.845	7.381
in % van het totaal	28,56	29,26	29,74	30,08	30,24	30,38	30,26	30,20	29,97	29,86	29,95
wijziging in %		7,67	2,04	4,17	4,96	1,73	1,83	-4,51	4,77	8,67	7,83
index 1998 = 100	100,00	107,67	109,86	114,45	120,12	122,19	124,43	118,81	124,49	135,28	145,87
3 kinderen	1.688	1.796	1.796	1.909	2.012	2.044	2.013	1.906	2.088	2.222	2.453
in % van het totaal	9,53	9,65	9,61	9,91	10,01	10,04	9,68	9,57	9,94	9,69	9,95
wijziging in %		6,40	0,00	6,29	5,40	1,59	-1,52	-5,32	9,55	6,42	10,40
index 1998 = 100	100,00	106,40	106,40	113,09	119,19	121,09	119,25	112,91	123,70	131,64	145,32
4 kinderen	546	549	538	553	589	565	578	538	582	639	706
in % van het totaal	3,08	2,95	2,88	2,87	2,93	2,78	2,78	2,70	2,77	2,79	2,87
wijziging in %		0,55	-2,00	2,79	6,51	-4,07	2,30	-6,92	8,18	9,79	10,49
index 1998 = 100	100,00	100,55	98,53	101,28	107,88	103,48	105,86	98,53	106,59	117,03	129,30
5 kinderen en meer	178	194	188	213	222	203	202	166	172	209	229
in % van het totaal	1,00	1,04	1,01	1,11	1,10	1,00	0,97	0,83	0,82	0,91	0,93
wijziging in %		8,99	-3,09	13,30	4,23	-8,56	-0,49	-17,82	3,61	21,51	9,57
index 1998 = 100	100,00	108,99	105,62	119,66	124,72	114,04	113,48	93,26	96,63	117,42	128,65
3 kinderen en meer	2.412	2.539	2.522	2.675	2.823	2.812	2.793	2.610	2.842	3.070	3.388
in % van het totaal	13,62	13,64	13,49	13,89	14,05	13,82	13,43	13,11	13,52	13,39	13,75
wijziging in %		5,27	-0,67	6,07	5,53	-0,39	-0,68	-6,55	8,89	8,02	10,36
index 1998 = 100	100,00	105,27	104,56	110,90	117,04	116,58	115,80	108,21	117,83	127,28	140,46
TOTAAL	17.714	18.620	18.689	19.255	20.096	20.354	20.804	19.908	21.016	22.927	24.642
in % van het totaal	100	100	100	100	100	100	100	100	100	100	100
wijziging in %		5,11	0,37	3,03	4,37	1,28	2,21	-4,31	5,57	9,09	7,48
index 1998 = 100	100,00	105,11	105,50	108,70	113,45	114,90	117,44	112,39	118,64	129,43	139,11

TABEL 20

KINDERBIJSLAG VOOR WERKNEMERS

BIJSLAGTREKKENDE GEZINNEN VOLGENS HET AANTAL KINDEREN

Toestand op 31 december

L - INVALIDEN 50ter KBW

Gezinnen met	1998	1999	2000	2001	2002	2003	2004	2005	2006	2007	2008
1 kind	17.573	17.340	17.234	17.663	18.074	18.398	18.487	19.921	20.438	20.915	22.099
in % van het totaal	53,59	52,80	52,74	52,83	53,10	53,36	53,48	53,76	53,70	52,61	52,64
wijziging in %		-1,33	-0,61	2,49	2,33	1,79	0,48	7,76	2,60	2,33	5,66
index 1998 = 100	100,00	98,67	98,07	100,51	102,85	104,69	105,20	113,36	116,30	119,02	125,76
2 kinderen	7.961	8.194	8.181	8.523	8.823	9.053	9.096	9.819	10.185	10.851	11.499
in % van het totaal	24,28	24,95	25,04	25,49	25,92	26,26	26,31	26,50	26,76	27,30	27,39
wijziging in %		2,93	-0,16	4,18	3,52	2,61	0,47	7,95	3,73	6,54	5,97
index 1998 = 100	100,00	102,93	102,76	107,06	110,83	113,72	114,26	123,34	127,94	136,30	144,44
3 kinderen	4.022	4.043	4.104	4.134	4.147	4.151	4.130	4.354	4.487	4.935	5.180
in % van het totaal	12,27	12,31	12,56	12,37	12,18	12,04	11,95	11,75	11,79	12,41	12,34
wijziging in %		0,52	1,51	0,73	0,31	0,10	-0,51	5,42	3,05	9,98	4,96
index 1998 = 100	100,00	100,52	102,04	102,78	103,11	103,21	102,69	108,25	111,56	122,70	128,79
4 kinderen	1.834	1.919	1.866	1.868	1.835	1.767	1.772	1.861	1.870	1.965	2.099
in % van het totaal	5,59	5,84	5,71	5,59	5,39	5,12	5,13	5,02	4,91	4,94	5,00
wijziging in %		4,63	-2,76	0,11	-1,77	-3,71	0,28	5,02	0,48	5,08	6,82
index 1998 = 100	100,00	104,63	101,74	101,85	100,05	96,35	96,62	101,47	101,96	107,14	114,45
5 kinderen en meer	1.400	1.342	1.292	1.244	1.160	1.110	1.081	1.099	1.079	1.086	1.103
in % van het totaal	4,27	4,09	3,95	3,72	3,41	3,22	3,13	2,97	2,84	2,73	2,63
wijziging in %		-4,14	-3,73	-3,72	-6,75	-4,31	-2,61	1,67	-1,82	0,65	1,57
index 1998 = 100	100,00	95,86	92,29	88,86	82,86	79,29	77,21	78,50	77,07	77,57	78,79
3 kinderen en meer	7.256	7.304	7.262	7.246	7.142	7.028	6.983	7.314	7.436	7.986	8.382
in % van het totaal	22,13	22,24	22,22	21,67	20,98	20,38	20,20	19,74	19,54	20,09	19,97
wijziging in %		0,66	-0,58	-0,22	-1,44	-1,60	-0,64	4,74	1,67	7,40	4,96
index 1998 = 100	100,00	100,66	100,08	99,86	98,43	96,86	96,24	100,80	102,48	110,06	115,52
TOTAAL	32.790	32.838	32.677	33.432	34.039	34.479	34.566	37.054	38.059	39.752	41.980
in % van het totaal	100	100	100	100	100	100	100	100	100	100	100
wijziging in %		0,15	-0,49	2,31	1,82	1,29	0,25	7,20	2,71	4,45	5,60
index 1998 = 100	100,00	100,15	99,66	101,96	103,81	105,15	105,42	113,00	116,07	121,23	128,03

TABEL 21
KINDERBIJSLAG VOOR WERKNEMERS
BIJSLAGTREKKENDE GEZINNEN VOLGENS HET AANTAL KINDEREN

Toestand op 31 december

M - WEZEN (alle schalen)

Gezinnen met	1998	1999	2000	2001	2002	2003	2004	2005	2006	2007	2008
1 kind	31.599	31.040	30.683	30.291	30.468	30.586	30.647	30.938	31.009	31.003	30.840
in % van het totaal	77,55	77,27	77,20	77,07	76,87	77,11	76,88	77,40	77,48	77,49	77,50
wijziging in %		-1,77	-1,15	-1,28	0,58	0,39	0,20	0,95	0,23	-0,02	-0,53
index 1998 = 100	100,00	98,23	97,10	95,86	96,42	96,79	96,99	97,91	98,13	98,11	97,60
2 kinderen	6.720	6.700	6.635	6.600	6.686	6.664	6.778	6.627	6.651	6.687	6.628
in % van het totaal	16,49	16,68	16,69	16,79	16,87	16,80	17,00	16,58	16,62	16,71	16,66
wijziging in %		-0,30	-0,97	-0,53	1,30	-0,33	1,71	-2,23	0,36	0,54	-0,88
index 1998 = 100	100,00	99,70	98,74	98,21	99,49	99,17	100,86	98,62	98,97	99,51	98,63
3 kinderen	1.749	1.749	1.739	1.743	1.799	1.765	1.792	1.781	1.776	1.733	1.761
in % van het totaal	4,29	4,35	4,38	4,43	4,54	4,45	4,50	4,46	4,44	4,33	4,43
wijziging in %		0,00	-0,57	0,23	3,21	-1,89	1,53	-0,61	-0,28	-2,42	1,62
index 1998 = 100	100,00	100,00	99,43	99,66	102,86	100,91	102,46	101,83	101,54	99,09	100,69
4 kinderen	479	485	493	479	501	487	488	477	451	447	434
in % van het totaal	1,18	1,21	1,24	1,22	1,26	1,23	1,22	1,19	1,13	1,12	1,09
wijziging in %		1,25	1,65	-2,84	4,59	-2,79	0,21	-2,25	-5,45	-0,89	-2,91
index 1998 = 100	100,00	101,25	102,92	100,00	104,59	101,67	101,88	99,58	94,15	93,32	90,61
5 kinderen en meer	202	195	197	192	182	162	156	148	136	137	129
in % van het totaal	0,50	0,49	0,50	0,49	0,46	0,41	0,39	0,37	0,34	0,34	0,32
wijziging in %		-3,47	1,03	-2,54	-5,21	-10,99	-3,70	-5,13	-8,11	0,74	-5,84
index 1998 = 100	100,00	96,53	97,52	95,05	90,10	80,20	77,23	73,27	67,33	67,82	63,86
3 kinderen en meer	2.430	2.429	2.429	2.414	2.482	2.414	2.436	2.406	2.363	2.317	2.324
in % van het totaal	5,96	6,05	6,11	6,14	6,26	6,09	6,11	6,02	5,90	5,79	5,84
wijziging in %		-0,04	0,00	-0,62	2,82	-2,74	0,91	-1,23	-1,79	-1,95	0,30
index 1998 = 100	100,00	99,96	99,96	99,34	102,14	99,34	100,25	99,01	97,24	95,35	95,64
TOTAAL	40.749	40.169	39.747	39.305	39.636	39.664	39.861	39.971	40.023	40.007	39.792
in % van het totaal	100	100	100	100	100	100	100	100	100	100	100
wijziging in %		-1,42	-1,05	-1,11	0,84	0,07	0,50	0,28	0,13	-0,04	-0,54
index 1998 = 100	100,00	98,58	97,54	96,46	97,27	97,34	97,82	98,09	98,22	98,18	97,65

TABEL 22
KINDERBIJSLAG VOOR WERKNEMERS
BIJSLAGTREKKENDE GEZINNEN VOLGENS HET AANTAL KINDEREN

Toestand op 31 december

N - WEZEN ART. 40 KBW

Gezinnen met	1998	1999	2000	2001	2002	2003	2004	2005	2006	2007	2008
1 kind	3.549	3.467	3.504	3.391	3.438	3.520	3.490	3.564	4.341	16.535	16.354
in % van het totaal	72,61	72,67	73,51	72,97	72,23	73,20	72,32	72,54	75,30	91,41	91,10
wijziging in %		-2,31	1,07	-3,22	1,39	2,39	-0,85	2,12	21,80	280,90	-1,09
index 1998 = 100	100,00	97,69	98,73	95,55	96,87	99,18	98,34	100,42	122,32	465,91	460,81
2 kinderen	1.027	1.013	976	993	1.019	1.014	1.050	1.062	1.132	1.229	1.246
in % van het totaal	21,01	21,23	20,47	21,37	21,41	21,09	21,76	21,62	19,64	6,79	6,94
wijziging in %		-1,36	-3,65	1,74	2,62	-0,49	3,55	1,14	6,59	8,57	1,38
index 1998 = 100	100,00	98,64	95,03	96,69	99,22	98,73	102,24	103,41	110,22	119,67	121,32
3 kinderen	227	206	206	196	225	208	212	213	214	243	269
in % van het totaal	4,64	4,32	4,32	4,22	4,73	4,33	4,39	4,34	3,71	1,34	1,50
wijziging in %		-9,25	0,00	-4,85	14,80	-7,56	1,92	0,47	0,47	13,55	10,70
index 1998 = 100	100,00	90,75	90,75	86,34	99,12	91,63	93,39	93,83	94,27	107,05	118,50
4 kinderen	66	64	60	48	58	48	54	60	61	61	58
in % van het totaal	1,35	1,34	1,26	1,03	1,22	1,00	1,12	1,22	1,06	0,34	0,32
wijziging in %		-3,03	-6,25	-20,00	20,83	-17,24	12,50	11,11	1,67	0,00	-4,92
index 1998 = 100	100,00	96,97	90,91	72,73	87,88	72,73	81,82	90,91	92,42	92,42	87,88
5 kinderen en meer	19	21	21	19	20	19	20	14	17	21	24
in % van het totaal	0,39	0,44	0,44	0,41	0,42	0,40	0,41	0,28	0,29	0,12	0,13
wijziging in %		10,53	0,00	-9,52	5,26	-5,00	5,26	-30,00	21,43	23,53	14,29
index 1998 = 100	100,00	110,53	110,53	100,00	105,26	100,00	105,26	73,68	89,47	110,53	126,32
3 kinderen en meer	312	291	287	263	303	275	286	287	292	325	351
in % van het totaal	6,38	6,10	6,02	5,66	6,37	5,72	5,93	5,84	5,07	1,80	1,96
wijziging in %		-6,73	-1,37	-8,36	15,21	-9,24	4,00	0,35	1,74	11,30	8,00
index 1998 = 100	100,00	93,27	91,99	84,29	97,12	88,14	91,67	91,99	93,59	104,17	112,50
TOTAAL	4.888	4.771	4.767	4.647	4.760	4.809	4.826	4.913	5.765	18.089	17.951
in % van het totaal	100	100	100	100	100	100	100	100	100	100	100
wijziging in %		-2,39	-0,08	-2,52	2,43	1,03	0,35	1,80	17,34	213,77	-0,76
index 1998 = 100	100,00	97,61	97,52	95,07	97,38	98,38	98,73	100,51	117,94	370,07	367,25

TABEL 23

KINDERBIJSLAG VOOR WERKNEMERS

BIJSLAGTREKKENDE GEZINNEN VOLGENS HET AANTAL KINDEREN

Toestand op 31 december

O - WEZEN ART. 50bis KBW

Gezinnen met	1998	1999	2000	2001	2002	2003	2004	2005	2006	2007	2008
1 kind	28.050	27.573	27.179	26.900	27.030	27.066	27.157	27.374	26.668	14.468	14.486
in % van het totaal	78,22	77,89	77,70	77,62	77,50	77,65	77,51	78,08	77,84	66,01	66,32
wijziging in %		-1,70	-1,43	-1,03	0,48	0,13	0,34	0,80	-2,58	-45,75	0,12
index 1998 = 100	100,00	98,30	96,89	95,90	96,36	96,49	96,82	97,59	95,07	51,58	51,64
2 kinderen	5.693	5.687	5.659	5.607	5.667	5.650	5.728	5.565	5.519	5.458	5.382
in % van het totaal	15,88	16,07	16,18	16,18	16,25	16,21	16,35	15,87	16,11	24,90	24,64
wijziging in %		-0,11	-0,49	-0,92	1,07	-0,30	1,38	-2,85	-0,83	-1,11	-1,39
index 1998 = 100	100,00	99,89	99,40	98,49	99,54	99,24	100,61	97,75	96,94	95,87	94,54
3 kinderen	1.522	1.543	1.533	1.547	1.574	1.557	1.580	1.568	1.562	1.490	1.492
in % van het totaal	4,24	4,36	4,38	4,46	4,51	4,47	4,51	4,47	4,56	6,80	6,83
wijziging in %		1,38	-0,65	0,91	1,75	-1,08	1,48	-0,76	-0,38	-4,61	0,13
index 1998 = 100	100,00	101,38	100,72	101,64	103,42	102,30	103,81	103,02	102,63	97,90	98,03
4 kinderen	413	421	433	431	443	439	434	417	390	386	376
in % van het totaal	1,15	1,19	1,24	1,24	1,27	1,26	1,24	1,19	1,14	1,76	1,72
wijziging in %		1,94	2,85	-0,46	2,78	-0,90	-1,14	-3,92	-6,47	-1,03	-2,59
index 1998 = 100	100,00	101,94	104,84	104,36	107,26	106,30	105,08	100,97	94,43	93,46	91,04
5 kinderen en meer	183	174	176	173	162	143	136	134	119	116	105
in % van het totaal	0,51	0,49	0,50	0,50	0,46	0,41	0,39	0,38	0,35	0,53	0,48
wijziging in %		-4,92	1,15	-1,70	-6,36	-11,73	-4,90	-1,47	-11,19	-2,52	-9,48
index 1998 = 100	100,00	95,08	96,17	94,54	88,52	78,14	74,32	73,22	65,03	63,39	57,38
3 kinderen en meer	2.118	2.138	2.142	2.151	2.179	2.139	2.150	2.119	2.071	1.992	1.973
in % van het totaal	5,91	6,04	6,12	6,21	6,25	6,14	6,14	6,04	6,05	9,09	9,03
wijziging in %		0,94	0,19	0,42	1,30	-1,84	0,51	-1,44	-2,27	-3,81	-0,95
index 1998 = 100	100,00	100,94	101,13	101,56	102,88	100,99	101,51	100,05	97,78	94,05	93,15
TOTAAL	35.861	35.398	34.980	34.658	34.876	34.855	35.035	35.058	34.258	21.918	21.841
in % van het totaal	100	100	100	100	100	100	100	100	100	100	100
wijziging in %		-1,29	-1,18	-0,92	0,63	-0,06	0,52	0,07	-2,28	-36,02	-0,35
index 1998 = 100	100,00	98,71	97,54	96,65	97,25	97,19	97,70	97,76	95,53	61,12	60,90

TABEL 24
KINDERBIJSLAG VOOR WERKNEMERS
BIJSLAGTREKKENDE GEZINNEN VOLGENS HET AANTAL KINDEREN

Toestand op 31 december

P - TOTAAL GEWONE SCHALEN

Gezinnen met	1998	1999	2000	2001	2002	2003	2004	2005	2006	2007	2008
1 kind	382.885	384.774	386.071	385.994	387.792	389.958	396.628	398.787	408.889	430.329	439.335
in % van het totaal	44,73	44,79	44,83	44,82	44,85	45,01	45,31	45,58	45,86	46,78	46,89
wijziging in %		0,49	0,34	-0,02	0,47	0,56	1,71	0,54	2,53	5,24	2,09
index 1998 = 100	100,00	100,49	100,83	100,81	101,28	101,85	103,59	104,15	106,79	112,39	114,74
2 kinderen	333.023	333.696	334.076	334.496	337.008	337.513	339.946	339.363	344.546	349.977	357.084
in % van het totaal	38,90	38,85	38,79	38,84	38,98	38,96	38,83	38,79	38,64	38,04	38,11
wijziging in %		0,20	0,11	0,13	0,75	0,15	0,72	-0,17	1,53	1,58	2,03
index 1998 = 100	100,00	100,20	100,32	100,44	101,20	101,35	102,08	101,90	103,46	105,09	107,23
3 kinderen	105.996	106.369	106.898	106.805	106.351	106.036	106.293	105.169	106.244	107.357	108.156
in % van het totaal	12,38	12,38	12,41	12,40	12,30	12,24	12,14	12,02	11,92	11,67	11,54
wijziging in %		0,35	0,50	-0,09	-0,43	-0,30	0,24	-1,06	1,02	1,05	0,74
index 1998 = 100	100,00	100,35	100,85	100,76	100,33	100,04	100,28	99,22	100,23	101,28	102,04
4 kinderen	25.614	25.750	25.743	25.827	25.572	25.215	25.059	24.429	24.727	25.009	24.978
in % van het totaal	2,99	3,00	2,99	3,00	2,96	2,91	2,86	2,79	2,77	2,72	2,67
wijziging in %		0,53	-0,03	0,33	-0,99	-1,40	-0,62	-2,51	1,22	1,14	-0,12
index 1998 = 100	100,00	100,53	100,50	100,83	99,84	98,44	97,83	95,37	96,54	97,64	97,52
5 kinderen en meer	8.548	8.455	8.407	8.138	7.864	7.644	7.466	7.155	7.268	7.278	7.322
in % van het totaal	1,00	0,98	0,98	0,94	0,91	0,88	0,85	0,82	0,82	0,79	0,78
wijziging in %		-1,09	-0,57	-3,20	-3,37	-2,80	-2,33	-4,17	1,58	0,14	0,60
index 1998 = 100	100,00	98,91	98,35	95,20	92,00	89,42	87,34	83,70	85,03	85,14	85,66
3 kinderen en meer	140.158	140.574	141.048	140.770	139.787	138.895	138.818	136.753	138.239	139.644	140.456
in % van het totaal	16,37	16,36	16,38	16,34	16,17	16,03	15,86	15,63	15,50	15,18	14,99
wijziging in %		0,30	0,34	-0,20	-0,70	-0,64	-0,06	-1,49	1,09	1,02	0,58
index 1998 = 100	100,00	100,30	100,63	100,44	99,74	99,10	99,04	97,57	98,63	99,63	100,21
TOTAAL	856.066	859.044	861.195	861.260	864.587	866.366	875.392	874.903	891.674	919.950	936.875
in % van het totaal	100	100	100	100	100	100	100	100	100	100	100
wijziging in %		0,35	0,25	0,01	0,39	0,21	1,04	-0,06	1,92	3,17	1,84
index 1998 = 100	100,00	100,35	100,60	100,61	101,00	101,20	102,26	102,20	104,16	107,46	109,44

TABEL 25

KINDERBIJSLAG VOOR WERKNEMERS

BIJSLAGTREKKENDE GEZINNEN VOLGENS HET AANTAL KINDEREN

Toestand op 31 december

Q - TOTAAL VERHOOGDE SCHALEN

Gezinnen met	1998	1999	2000	2001	2002	2003	2004	2005	2006	2007	2008
1 kind	101.352	99.239	97.932	98.224	101.477	104.609	106.574	110.899	108.490	93.634	93.104
in % van het totaal	56,67	56,30	56,08	56,02	55,92	55,72	55,65	55,50	55,74	52,67	52,75
wijziging in %		-2,08	-1,32	0,30	3,31	3,09	1,88	4,06	-2,17	-13,69	-0,57
index 1998 = 100	100,00	97,92	96,63	96,91	100,12	103,21	105,15	109,42	107,04	92,38	91,86
2 kinderen	44.837	44.568	44.560	45.027	46.961	49.165	50.298	52.955	51.486	50.459	50.126
in % van het totaal	25,07	25,29	25,52	25,68	25,88	26,19	26,26	26,50	26,45	28,39	28,40
wijziging in %		-0,60	-0,02	1,05	4,30	4,69	2,30	5,28	-2,77	-1,99	-0,66
index 1998 = 100	100,00	99,40	99,38	100,42	104,74	109,65	112,18	118,11	114,83	112,54	111,80
3 kinderen	18.969	18.921	18.935	19.137	20.055	20.900	21.452	22.508	21.816	21.278	21.192
in % van het totaal	10,61	10,73	10,84	10,91	11,05	11,13	11,20	11,26	11,21	11,97	12,01
wijziging in %		-0,25	0,07	1,07	4,80	4,21	2,64	4,92	-3,07	-2,47	-0,40
index 1998 = 100	100,00	99,75	99,82	100,89	105,73	110,18	113,09	118,66	115,01	112,17	111,72
4 kinderen	7.714	7.807	7.774	7.764	7.956	8.208	8.391	8.731	8.393	8.145	7.990
in % van het totaal	4,31	4,43	4,45	4,43	4,38	4,37	4,38	4,37	4,31	4,58	4,53
wijziging in %		1,21	-0,42	-0,13	2,47	3,17	2,23	4,05	-3,87	-2,95	-1,90
index 1998 = 100	100,00	101,21	100,78	100,65	103,14	106,40	108,78	113,18	108,80	105,59	103,58
5 kinderen en meer	5.972	5.723	5.413	5.192	5.006	4.847	4.788	4.722	4.455	4.245	4.072
in % van het totaal	3,34	3,25	3,10	2,96	2,76	2,58	2,50	2,36	2,29	2,39	2,31
wijziging in %		-4,17	-5,42	-4,08	-3,58	-3,18	-1,22	-1,38	-5,65	-4,71	-4,08
index 1998 = 100	100,00	95,83	90,64	86,94	83,82	81,16	80,17	79,07	74,60	71,08	68,18
3 kinderen en meer	32.655	32.451	32.122	32.093	33.017	33.955	34.631	35.961	34.664	33.668	33.254
in % van het totaal	18,26	18,41	18,40	18,30	18,20	18,09	18,08	18,00	17,81	18,94	18,84
wijziging in %		-0,62	-1,01	-0,09	2,88	2,84	1,99	3,84	-3,61	-2,87	-1,23
index 1998 = 100	100,00	99,38	98,37	98,28	101,11	103,98	106,05	110,12	106,15	103,10	101,83
TOTAAL	178.844	176.258	174.614	175.344	181.455	187.729	191.503	199.815	194.640	177.761	176.484
in % van het totaal	100	100	100	100	100	100	100	100	100	100	100
wijziging in %		-1,45	-0,93	0,42	3,49	3,46	2,01	4,34	-2,59	-8,67	-0,72
index 1998 = 100	100,00	98,55	97,63	98,04	101,46	104,97	107,08	111,73	108,83	99,39	98,68

TABEL 26
KINDERBIJSLAG VOOR WERKNEMERS
RECHTGEVENDE KINDEREN PER CATEGORIE VAN RECHT EN VAN SCHAAL

Toestand op 31 december

A. BESTANDEN IN ABSOLUTE CIJFERS

	1998	1999	2000	2001	2002	2003	2004	2005	2006	2007
Arbeidsprestaties	1.357.053	1.363.640	1.375.577	1.377.593	1.369.276	1.361.789	1.369.656	1.375.430	1.397.811	1.419.085
Werklozen < 6 maanden	25.852	26.657	22.901	24.002	29.419	29.986	27.416	24.660	23.241	23.413
Werklozen > 6 maanden Art. 40	89.690	84.907	79.625	74.265	78.044	83.870	88.618	81.326	83.264	82.959
Werklozen > 6 maanden Art. 42bis	198.215	194.254	191.739	191.440	200.259	210.347	216.287	224.948	214.203	202.766
Totaal Werklozen	313.757	305.818	294.265	289.707	307.722	324.203	332.321	330.934	320.708	309.138
Gepensioneerden Art. 40	8.945	9.074	9.236	9.698	9.935	10.230	10.346	9.514	9.300	9.378
Gepensioneerden Art. 42bis	7.652	7.704	7.767	7.838	7.646	7.619	7.595	8.861	8.639	8.377
Totaal Gepensioneerden	16.597	16.778	17.003	17.536	17.581	17.849	17.941	18.375	17.939	17.755
Invaliden Art. 40	28.611	30.181	30.303	31.480	32.972	33.213	33.749	32.088	33.985	37.062
Invaliden Art. 50ter	60.950	61.237	60.759	61.662	62.070	62.307	62.267	66.210	67.793	71.346
Totaal Invaliden	89.561	91.418	91.062	93.142	95.042	95.520	96.016	98.298	101.778	108.408
Wezen Art. 40	6.657	6.487	6.431	6.258	6.486	6.465	6.549	6.644	7.592	20.089
Wezen Art. 50bis	46.669	46.206	45.795	45.420	45.749	45.580	45.845	45.604	44.605	32.025
Totaal Wezen	53.326	52.693	52.226	51.678	52.235	52.045	52.394	52.248	52.197	52.114
ALLE CATEGORIEËN	1.830.294	1.830.347	1.830.133	1.829.656	1.841.856	1.851.406	1.868.328	1.875.285	1.890.433	1.906.500
Totaal Art. 40	1.516.808	1.520.946	1.524.073	1.523.296	1.526.132	1.525.553	1.536.334	1.529.662	1.555.193	1.591.986
Totaal Art. 42bis	205.867	201.958	199.506	199.278	207.905	217.966	223.882	233.809	222.842	211.143
Totaal verhoogde schalen	313.486	309.401	306.060	306.360	315.724	325.853	331.994	345.623	335.240	314.514

TABEL 27
KINDERBIJSLAG VOOR WERKNEMERS
RECHTGEVENDE KINDEREN PER CATEGORIE VAN RECHT EN VAN SCHAAL

Toestand op 31 december

B. VERDELING IN PERCENTAGES

	1998	1999	2000	2001	2002	2003	2004	2005	2006	2007	2008
Arbeidsprestaties	74,14	74,50	75,16	75,29	74,34	73,55	73,31	73,35	73,94	74,43	74,37
Werklozen < 6 maanden	1,41	1,46	1,25	1,31	1,60	1,62	1,47	1,32	1,23	1,23	1,32
Werklozen > 6 maanden Art. 40	4,90	4,64	4,35	4,06	4,24	4,53	4,74	4,34	4,40	4,35	4,58
Werklozen > 6 maanden Art. 42bis	10,83	10,61	10,48	10,46	10,87	11,36	11,58	12,00	11,33	10,64	10,19
Totaal Werklozen	17,14	16,71	16,08	15,83	16,71	17,51	17,79	17,65	16,96	16,21	16,09
Gepensioneerden Art. 40	0,49	0,50	0,50	0,53	0,54	0,55	0,55	0,51	0,49	0,49	0,48
Gepensioneerden Art. 42bis	0,42	0,42	0,42	0,43	0,42	0,41	0,41	0,47	0,46	0,44	0,41
Totaal Gepensioneerden	0,91	0,92	0,93	0,96	0,95	0,96	0,96	0,98	0,95	0,93	0,88
Invaliden Art. 40	1,56	1,65	1,66	1,72	1,79	1,79	1,81	1,71	1,80	1,94	2,08
Invaliden Art. 50ter	3,33	3,35	3,32	3,37	3,37	3,37	3,33	3,53	3,59	3,74	3,90
Totaal Invaliden	4,89	4,99	4,98	5,09	5,16	5,16	5,14	5,24	5,38	5,69	5,97
Wezen Art. 40	0,36	0,35	0,35	0,34	0,35	0,35	0,35	0,35	0,40	1,05	1,04
Wezen Art. 50bis	2,55	2,52	2,50	2,48	2,48	2,46	2,45	2,43	2,36	1,68	1,65
Totaal Wezen	2,91	2,88	2,85	2,82	2,84	2,81	2,80	2,79	2,76	2,73	2,69
ALLE CATEGORIEËN	100,-	100,-	100,-	100,-	100,-	100,-	100,-	100,-	100,-	100,-	100,-
Totaal Art. 40	82,87	83,10	83,28	83,26	82,86	82,40	82,23	81,57	82,27	83,50	83,86
Totaal Art. 42bis	11,25	11,03	10,90	10,89	11,29	11,77	11,98	12,47	11,79	11,07	10,60
Totaal verhoogde schalen	17,13	16,90	16,72	16,74	17,14	17,60	17,77	18,43	17,73	16,50	16,14

TABEL 28
KINDERBIJSLAG VOOR WERKNEMERS
RECHTGEVENDE KINDEREN PER CATEGORIE VAN RECHT EN VAN SCHAAL

Toestand op 31 december

C. JAARLIJKSE WIJZIGINGEN IN ABSOLUTE CIJFERS

	1998-99	1999-00	2000-01	2001-02	2002-03	2003-04	2004-05	2005-06	2006-07	2007-08	1998-08
Arbeidsprestaties	6.587	11.937	2.016	-8.317	-7.487	7.867	5.774	22.381	21.274	15.488	77.520
Werklozen < 6 maanden	805	-3.756	1.101	5.417	567	-2.570	-2.756	-1.419	172	2.114	-325
Werklozen > 6 maanden Art. 40	-4.783	-5.282	-5.360	3.779	5.826	4.748	-7.292	1.938	-305	5.312	-1.419
Werklozen > 6 maanden Art. 42bis	-3.961	-2.515	-299	8.819	10.088	5.940	8.661	-10.745	-11.437	-6.189	-1.638
Totaal Werklozen	-7.939	-11.553	-4.558	18.015	16.481	8.118	-1.387	-10.226	-11.570	1.237	-3.382
Gepensioneerden Art. 40	129	162	462	237	295	116	-832	-214	78	-186	247
Gepensioneerden Art. 42bis	52	63	71	-192	-27	-24	1.266	-222	-262	-521	204
Totaal Gepensioneerden	181	225	533	45	268	92	434	-436	-184	-707	451
Invaliden Art. 40	1.570	122	1.177	1.492	241	536	-1.661	1.897	3.077	2.996	11.447
Invaliden Art. 50ter	287	-478	903	408	237	-40	3.943	1.583	3.553	3.807	14.203
Totaal Invaliden	1.857	-356	2.080	1.900	478	496	2.282	3.480	6.630	6.803	25.650
Wezen Art. 40	-170	-56	-173	228	-21	84	95	948	12.497	-71	13.361
Wezen Art. 50bis	-463	-411	-375	329	-169	265	-241	-999	-12.580	-238	-14.882
Totaal Wezen	-633	-467	-548	557	-190	349	-146	-51	-83	-309	-1.521
ALLE CATEGORIEËN	53	-214	-477	12.200	9.550	16.922	6.957	15.148	16.067	22.512	98.718
Totaal Art. 40	4.138	3.127	-777	2.836	-579	10.781	-6.672	25.531	36.793	25.653	100.831
Totaal Art. 42bis	-3.909	-2.452	-228	8.627	10.061	5.916	9.927	-10.967	-11.699	-6.710	-1.434
Totaal verhoogde schalen	-4.085	-3.341	300	9.364	10.129	6.141	13.629	-10.383	-20.726	-3.141	-2.113

TABEL 29
KINDERBIJSLAG VOOR WERKNEMERS
RECHTGEVENDE KINDEREN PER CATEGORIE VAN RECHT EN VAN SCHAAL

Toestand op 31 december

D. JAARLIJKSE WIJZIGINGEN IN PERCENTAGES

	1998-99	1999-00	2000-01	2001-02	2002-03	2003-04	2004-05	2005-06	2006-07	2007-08	1998-08
Arbeidsprestaties	0,49	0,88	0,15	-0,60	-0,55	0,58	0,42	1,63	1,52	1,09	5,71
Werklozen < 6 maanden	3,11	-14,09	4,81	22,57	1,93	-8,57	-10,05	-5,75	0,74	9,03	-1,26
Werklozen > 6 maanden Art. 40	-5,33	-6,22	-6,73	5,09	7,47	5,66	-8,23	2,38	-0,37	6,40	-1,58
Werklozen > 6 maanden Art. 42bis	-2,00	-1,29	-0,16	4,61	5,04	2,82	4,00	-4,78	-5,34	-3,05	-0,83
Totaal Werklozen	-2,53	-3,78	-1,55	6,22	5,36	2,50	-0,42	-3,09	-3,61	0,40	-1,08
Gepensioneerden Art. 40	1,44	1,79	5,00	2,44	2,97	1,13	-8,04	-2,25	0,84	-1,98	2,76
Gepensioneerden Art. 42bis	0,68	0,82	0,91	-2,45	-0,35	-0,32	16,67	-2,51	-3,03	-6,22	2,67
Totaal Gepensioneerden	1,09	1,34	3,13	0,26	1,52	0,52	2,42	-2,37	-1,03	-3,98	2,72
Invaliden Art. 40	5,49	0,40	3,88	4,74	0,73	1,61	-4,92	5,91	9,05	8,08	40,01
Invaliden Art. 50ter	0,47	-0,78	1,49	0,66	0,38	-0,06	6,33	2,39	5,24	5,34	23,30
Totaal Invaliden	2,07	-0,39	2,28	2,04	0,50	0,52	2,38	3,54	6,51	6,28	28,64
Wezen Art. 40	-2,55	-0,86	-2,69	3,64	-0,32	1,30	1,45	14,27	164,61	-0,35	200,71
Wezen Art. 50bis	-0,99	-0,89	-0,82	0,72	-0,37	0,58	-0,53	-2,19	-28,20	-0,74	-31,89
Totaal Wezen	-1,19	-0,89	-1,05	1,08	-0,36	0,67	-0,28	-0,10	-0,16	-0,59	-2,85
ALLE CATEGORIEËN	0,00	-0,01	-0,03	0,67	0,52	0,91	0,37	0,81	0,85	1,18	5,39
Totaal Art. 40	0,27	0,21	-0,05	0,19	-0,04	0,71	-0,43	1,67	2,37	1,61	6,65
Totaal Art. 42bis	-1,90	-1,21	-0,11	4,33	4,84	2,71	4,43	-4,69	-5,25	-3,18	-0,70
Totaal verhoogde schalen	-1,30	-1,08	0,10	3,06	3,21	1,88	4,11	-3,00	-6,18	-1,00	-0,67

TABEL 30

KINDERBIJSLAG VOOR WERKNEMERS

GEMIDDELD AANTAL KINDEREN PER BIJSLAGTREKKEND GEZIN EN PER CATEGORIE VAN RECHT EN VAN SCHAAL*Toestand op 31 december*

	1998	1999	2000	2001	2002	2003	2004	2005	2006	2007	2008
Arbeidsprestaties	1,79	1,79	1,79	1,78	1,78	1,78	1,77	1,76	1,76	1,75	1,75
Werklozen < 6 maanden	1,72	1,72	1,72	1,72	1,71	1,71	1,71	1,69	1,69	1,72	1,67
Werklozen > 6 maanden Art. 40	1,72	1,71	1,71	1,71	1,71	1,71	1,70	1,69	1,69	1,70	1,71
Werklozen > 6 maanden Art. 42bis	1,88	1,88	1,88	1,87	1,86	1,85	1,85	1,84	1,83	1,83	1,83
Totaal Werklozen	1,82	1,82	1,82	1,81	1,80	1,80	1,79	1,79	1,78	1,78	1,78
Gepensioneerden Art. 40	1,27	1,27	1,28	1,29	1,30	1,31	1,31	1,29	1,28	1,28	1,28
Gepensioneerden Art. 42bis	1,55	1,58	1,61	1,64	1,64	1,63	1,62	1,61	1,59	1,58	1,55
Totaal Gepensioneerden	1,38	1,39	1,41	1,43	1,43	1,43	1,42	1,43	1,41	1,40	1,39
Invaliden Art. 40	1,62	1,62	1,62	1,63	1,64	1,63	1,62	1,61	1,62	1,62	1,63
Invaliden Art. 50ter	1,86	1,86	1,86	1,84	1,82	1,81	1,80	1,79	1,78	1,79	1,79
Totaal Invaliden	1,77	1,78	1,77	1,77	1,76	1,74	1,73	1,73	1,72	1,73	1,73
Wezen Art. 40	1,36	1,36	1,35	1,35	1,36	1,34	1,36	1,35	1,32	1,11	1,12
Wezen Art. 50bis	1,30	1,31	1,31	1,31	1,31	1,31	1,31	1,30	1,30	1,46	1,46
Totaal Wezen	1,31	1,31	1,31	1,31	1,32	1,31	1,31	1,31	1,30	1,30	1,30
ALLE CATEGORIEËN	1,77	1,77	1,77	1,77	1,76	1,76	1,75	1,74	1,74	1,74	1,73
Totaal Art. 40	1,77	1,77	1,77	1,77	1,77	1,76	1,76	1,75	1,74	1,73	1,73
Totaal Art. 42bis	1,87	1,87	1,87	1,86	1,85	1,84	1,84	1,83	1,82	1,82	1,81
Totaal verhoogde schalen	1,75	1,76	1,75	1,75	1,74	1,74	1,73	1,73	1,72	1,77	1,76

TABEL 31
KINDERBIJSLAG VOOR WERKNEMERS
RECHTGEVENDE KINDEREN VOLGENS DE RANG

Toestand op 31 december

A - ALLE CATEGORIEËN

Rang van de kinderen	1998	1999	2000	2001	2002	2003	2004	2005	2006	2007	2008
Rang 1	1.017.825	1.017.237	1.018.330	1.029.132	1.037.609	1.044.479	1.056.018	1.061.482	1.072.866	1.084.305	1.096.504
in % van het totaal	55,61	55,58	55,64	56,25	56,33	56,42	56,52	56,60	56,75	56,87	56,84
wijziging in %		-0,06	0,11	1,06	0,82	0,66	1,10	0,52	1,07	1,07	1,13
index 1998 = 100	100,00	99,94	100,05	101,11	101,94	102,62	103,75	104,29	105,41	106,53	107,73
Rang 2	556.237	557.305	557.999	556.292	561.069	564.535	569.422	571.780	575.737	580.229	589.441
in % van het totaal	30,39	30,45	30,49	30,40	30,46	30,49	30,48	30,49	30,46	30,43	30,56
wijziging in %		0,19	0,12	-0,31	0,86	0,62	0,87	0,41	0,69	0,78	1,59
index 1998 = 100	100,00	100,19	100,32	100,01	100,87	101,49	102,37	102,79	103,51	104,31	105,97
Rang 3 en meer	256.232	255.805	253.804	244.232	243.178	242.392	242.888	242.023	241.830	241.966	243.067
in % van het totaal	14,00	13,98	13,87	13,35	13,20	13,09	13,00	12,91	12,79	12,69	12,60
wijziging in %		-0,17	-0,78	-3,77	-0,43	-0,32	0,20	-0,36	-0,08	0,06	0,46
index 1998 = 100	100,00	99,83	99,05	95,32	94,91	94,60	94,79	94,45	94,38	94,43	94,86
TOTAAL	1.830.294	1.830.347	1.830.133	1.829.656	1.841.856	1.851.406	1.868.328	1.875.285	1.890.433	1.906.500	1.929.012
in % van het totaal	100,-	100,-	100,-	100,-	100,-	100,-	100,-	100,-	100,-	100,-	100,-
wijziging in %		0,00	-0,01	-0,03	0,67	0,52	0,91	0,37	0,81	0,85	1,18
index 1998 = 100	100,00	100,00	99,99	99,97	100,63	101,15	102,08	102,46	103,29	104,16	105,39

TABEL 32
KINDERBIJSLAG VOOR WERKNEMERS
RECHTGEVENDE KINDEREN VOLGENS DE RANG

Toestand op 31 december

B - TOTAAL VAN DE GEWONE SCHALEN

Rang van de kinderen	1998	1999	2000	2001	2002	2003	2004	2005	2006	2007	2008
Rang 1	842.328	844.268	846.716	854.447	857.121	857.988	865.899	863.499	879.963	908.184	921.295
in % van het totaal	55,53	55,51	55,56	56,09	56,16	56,24	56,36	56,45	56,58	57,05	56,95
wijziging in %		0,23	0,29	0,91	0,31	0,10	0,92	-0,28	1,91	3,21	1,44
index 1998 = 100	100,00	100,23	100,52	101,44	101,76	101,86	102,80	102,51	104,47	107,82	109,37
Rang 2	478.478	480.188	481.227	479.198	481.063	481.209	484.144	482.347	489.122	495.793	505.898
in % van het totaal	31,55	31,57	31,58	31,46	31,52	31,54	31,51	31,53	31,45	31,14	31,27
wijziging in %		0,36	0,22	-0,42	0,39	0,03	0,61	-0,37	1,40	1,36	2,04
index 1998 = 100	100,00	100,36	100,57	100,15	100,54	100,57	101,18	100,81	102,22	103,62	105,73
Rang 3 en meer	196.002	196.490	196.130	189.651	187.948	186.356	186.291	183.816	186.108	188.009	190.446
in % van het totaal	12,92	12,92	12,87	12,45	12,32	12,22	12,13	12,02	11,97	11,81	11,77
wijziging in %		0,25	-0,18	-3,30	-0,90	-0,85	-0,03	-1,33	1,25	1,02	1,30
index 1998 = 100	100,00	100,25	100,07	96,76	95,89	95,08	95,05	93,78	94,95	95,92	97,17
TOTAAL	1.516.808	1.520.946	1.524.073	1.523.296	1.526.132	1.525.553	1.536.334	1.529.662	1.555.193	1.591.986	1.617.639
in % van het totaal	100,-	100,-	100,-	100,-	100,-	100,-	100,-	100,-	100,-	100,-	100,-
wijziging in %		0,27	0,21	-0,05	0,19	-0,04	0,71	-0,43	1,67	2,37	1,61
index 1998 = 100	100,00	100,27	100,48	100,43	100,61	100,58	101,29	100,85	102,53	104,96	106,65

TABEL 33
KINDERBIJSLAG VOOR WERKNEMERS
RECHTGEVENDE KINDEREN VOLGENS DE RANG

Toestand op 31 december

C - WERKLOZEN VAN MEER DAN 6 MAANDEN Art. 42bis KBW

Rang van de kinderen	1998	1999	2000	2001	2002	2003	2004	2005	2006	2007	2008
Rang 1	103.220	101.128	100.246	101.713	106.957	112.646	115.988	120.708	115.504	109.412	106.313
in % van het totaal	52,07	52,06	52,28	53,13	53,41	53,55	53,63	53,66	53,92	53,96	54,08
wijziging in %		-2,03	-0,87	1,46	5,16	5,32	2,97	4,07	-4,31	-5,27	-2,83
index 1998 = 100	100,00	97,97	97,12	98,54	103,62	109,13	112,37	116,94	111,90	106,00	103,00
Rang 2	53.202	52.302	51.997	52.088	54.737	57.848	59.674	62.546	59.407	56.349	54.782
in % van het totaal	26,84	26,92	27,12	27,21	27,33	27,50	27,59	27,80	27,73	27,79	27,87
wijziging in %		-1,69	-0,58	0,18	5,09	5,68	3,16	4,81	-5,02	-5,15	-2,78
index 1998 = 100		98,31	97,74	97,91	102,89	108,73	112,16	117,56	111,66	105,92	102,97
Rang 3 en meer	41.793	40.824	39.496	37.639	38.565	39.853	40.625	41.694	39.292	37.005	35.482
in % van het totaal	21,08	21,02	20,60	19,66	19,26	18,95	18,78	18,53	18,34	18,25	18,05
wijziging in %		-2,32	-3,25	-4,70	2,46	3,34	1,94	2,63	-5,76	-5,82	-4,12
index 1998 = 100	100,00	97,68	94,50	90,06	92,28	95,36	97,21	99,76	94,02	88,54	84,90
TOTAAL	198.215	194.254	191.739	191.440	200.259	210.347	216.287	224.948	214.203	202.766	196.577
in % van het totaal	100,-	100,-	100,-	100,-	100,-	100,-	100,-	100,-	100,-	100,-	100,-
wijziging in %		-2,00	-1,29	-0,16	4,61	5,04	2,82	4,00	-4,78	-5,34	-3,05
index 1998 = 100	100,00	98,00	96,73	96,58	101,03	106,12	109,12	113,49	108,07	102,30	99,17

TABEL 34
KINDERBIJSLAG VOOR WERKNEMERS
RECHTGEVENDE KINDEREN VOLGENS DE RANG

Toestand op 31 december

D - GEPENSIONEERDEN ART. 42bis KBW

Rang van de kinderen	1998	1999	2000	2001	2002	2003	2004	2005	2006	2007	2008
Rang 1	4.715	4.648	4.601	4.712	4.602	4.608	4.628	5.426	5.375	5.239	5.027
in % van het totaal	61,62	60,33	59,24	60,12	60,19	60,48	60,93	61,23	62,22	62,54	63,99
wijziging in %		-1,42	-1,01	2,41	-2,33	0,13	0,43	17,24	-0,94	-2,53	-4,05
index 1998 = 100	100,00	98,58	97,58	99,94	97,60	97,73	98,15	115,08	114,00	111,11	106,62
Rang 2	1.571	1.630	1.677	1.766	1.703	1.726	1.758	2.068	2.006	1.946	1.800
in % van het totaal	20,53	21,16	21,59	22,53	22,27	22,65	23,15	23,34	23,22	23,23	22,91
wijziging in %		3,76	2,88	5,31	-3,57	1,35	1,85	17,63	-3,00	-2,99	-7,50
index 1998 = 100	100,00	103,76	106,75	112,41	108,40	109,87	111,90	131,64	127,69	123,87	114,58
Rang 3 en meer	1.366	1.426	1.489	1.360	1.341	1.285	1.209	1.367	1.258	1.192	1.029
in % van het totaal	17,85	18,51	19,17	17,35	17,54	16,87	15,92	15,43	14,56	14,23	13,10
wijziging in %		4,39	4,42	-8,66	-1,40	-4,18	-5,91	13,07	-7,97	-5,25	-13,67
index 1998 = 100	100,00	104,39	109,00	99,56	98,17	94,07	88,51	100,07	92,09	87,26	75,33
TOTAAL	7.652	7.704	7.767	7.838	7.646	7.619	7.595	8.861	8.639	8.377	7.856
in % van het totaal	100,-	100,-	100,-	100,-	100,-	100,-	100,-	100,-	100,-	100,-	100,-
wijziging in %		0,68	0,82	0,91	-2,45	-0,35	-0,32	16,67	-2,51	-3,03	-6,22
index 1998 = 100	100,00	100,68	101,50	102,43	99,92	99,57	99,26	115,80	112,90	109,47	102,67

TABEL 35
KINDERBIJSLAG VOOR WERKNEMERS
RECHTGEVENDE KINDEREN VOLGENS DE RANG

Toestand op 31 december

E - INVALIDEN ART. 50ter KBW

Rang van de kinderen	1998	1999	2000	2001	2002	2003	2004	2005	2006	2007	2008
Rang 1	31.638	31.647	31.547	32.867	33.445	33.871	33.976	36.336	37.340	38.983	41.231
in % van het totaal	51,91	51,68	51,92	53,30	53,88	54,36	54,57	54,88	55,08	54,64	54,86
wijziging in %		0,03	-0,32	4,18	1,76	1,27	0,31	6,95	2,76	4,40	5,77
index 1998 = 100	100,00	100,03	99,71	103,88	105,71	107,06	107,39	114,85	118,02	123,22	130,32
Rang 2	15.396	15.662	15.633	15.944	16.128	16.286	16.301	17.453	17.915	19.130	20.142
in % van het totaal	25,26	25,58	25,73	25,86	25,98	26,14	26,18	26,36	26,43	26,81	26,80
wijziging in %		1,73	-0,19	1,99	1,15	0,98	0,09	7,07	2,65	6,78	5,29
index 1998 = 100	100,00	101,73	101,54	103,56	104,75	105,78	105,88	113,36	116,36	124,25	130,83
Rang 3 en meer	13.916	13.928	13.579	12.851	12.497	12.150	11.990	12.421	12.538	13.233	13.780
in % van het totaal	22,83	22,74	22,35	20,84	20,13	19,50	19,26	18,76	18,49	18,55	18,34
wijziging in %		0,09	-2,51	-5,36	-2,75	-2,78	-1,32	3,59	0,94	5,54	4,13
index 1998 = 100	100,00	100,09	97,58	92,35	89,80	87,31	86,16	89,26	90,10	95,09	99,02
TOTAAL	60.950	61.237	60.759	61.662	62.070	62.307	62.267	66.210	67.793	71.346	75.153
in % van het totaal	100,-	100,-	100,-	100,-	100,-	100,-	100,-	100,-	100,-	100,-	100,-
wijziging in %		0,47	-0,78	1,49	0,66	0,38	-0,06	6,33	2,39	5,24	5,34
index 1998 = 100	100,00	100,47	99,69	101,17	101,84	102,23	102,16	108,63	111,23	117,06	123,30

TABEL 36
KINDERBIJSLAG VOOR WERKNEMERS
RECHTGEVENDE KINDEREN VOLGENS DE RANG

Toestand op 31 december

F - WEZEN ART. 50bis KBW

Rang van de kinderen	1998	1999	2000	2001	2002	2003	2004	2005	2006	2007	2008
Rang 1	35.924	35.546	35.220	35.393	35.484	35.366	35.527	35.513	34.684	22.487	22.638
in % van het totaal	76,98	76,93	76,91	77,92	77,56	77,59	77,49	77,87	77,76	70,22	71,22
wijziging in %		-1,05	-0,92	0,49	0,26	-0,33	0,46	-0,04	-2,33	-35,17	0,67
index 1998 = 100	100,00	98,95	98,04	98,52	98,78	98,45	98,89	98,86	96,55	62,60	63,02
Rang 2	7.590	7.523	7.465	7.296	7.438	7.466	7.545	7.366	7.287	7.011	6.819
in % van het totaal	16,26	16,28	16,30	16,06	16,26	16,38	16,46	16,15	16,34	21,89	21,45
wijziging in %		-0,88	-0,77	-2,26	1,95	0,38	1,06	-2,37	-1,07	-3,79	-2,74
index 1998 = 100	100,00	99,12	98,35	96,13	98,00	98,37	99,41	97,05	96,01	92,37	89,84
Rang 3 en meer	3.155	3.137	3.110	2.731	2.827	2.748	2.773	2.725	2.634	2.527	2.330
in % van het totaal	6,76	6,79	6,79	6,01	6,18	6,03	6,05	5,98	5,91	7,89	7,33
wijziging in %		-0,57	-0,86	-12,19	3,52	-2,79	0,91	-1,73	-3,34	-4,06	-7,80
index 1998 = 100	100,00	99,43	98,57	86,56	89,60	87,10	87,89	86,37	83,49	80,10	73,85
TOTAAL	46.669	46.206	45.795	45.420	45.749	45.580	45.845	45.604	44.605	32.025	31.787
in % van het totaal	100,-	100,-	100,-	100,-	100,-	100,-	100,-	100,-	100,-	100,-	100,-
wijziging in %		-0,99	-0,89	-0,82	0,72	-0,37	0,58	-0,53	-2,19	-28,20	-0,74
index 1998 = 100	100,00	99,01	98,13	97,32	98,03	97,67	98,23	97,72	95,58	68,62	68,11

TABEL 37
KINDERBIJSLAG VOOR WERKNEMERS
RECHTGEVENDE KINDEREN VOLGENS DE RANG

Toestand op 31 december

G - TOTAAL VAN DE VERHOOGDE SCHALEN

Rang van de kinderen	1998	1999	2000	2001	2002	2003	2004	2005	2006	2007	2008
Rang 1	175.497	172.969	171.614	174.685	180.488	186.491	190.119	197.983	192.903	176.121	175.209
in % van het totaal	55,98	55,90	56,07	57,02	57,17	57,23	57,27	57,28	57,54	56,00	56,27
wijziging in %		-1,44	-0,78	1,79	3,32	3,33	1,95	4,14	-2,57	-8,70	-0,52
index 1998 = 100	100,00	98,56	97,79	99,54	102,84	106,26	108,33	112,81	109,92	100,36	99,84
Rang 2	77.759	77.117	76.772	77.094	80.006	83.326	85.278	89.433	86.615	84.436	83.543
in % van het totaal	24,80	24,92	25,08	25,16	25,34	25,57	25,69	25,88	25,84	26,85	26,83
wijziging in %		-0,83	-0,45	0,42	3,78	4,15	2,34	4,87	-3,15	-2,52	-1,06
index 1998 = 100	100,00	99,17	98,73	99,14	102,89	107,16	109,67	115,01	111,39	108,59	107,44
Rang 3 en meer	60.230	59.315	57.674	54.581	55.230	56.036	56.597	58.207	55.722	53.957	52.621
in % van het totaal	19,21	19,17	18,84	17,82	17,49	17,20	17,05	16,84	16,62	17,16	16,90
wijziging in %		-1,52	-2,77	-5,36	1,19	1,46	1,00	2,84	-4,27	-3,17	-2,48
index 1998 = 100	100,00	98,48	95,76	90,62	91,70	93,04	93,97	96,64	92,52	89,58	87,37
TOTAAL	313.486	309.401	306.060	306.360	315.724	325.853	331.994	345.623	335.240	314.514	311.373
in % van het totaal	100,-	100,-	100,-	100,-	100,-	100,-	100,-	100,-	100,-	100,-	100,-
wijziging in %		-1,30	-1,08	0,10	3,06	3,21	1,88	4,11	-3,00	-6,18	-1,00
index 1998 = 100	100,00	98,70	97,63	97,73	100,71	103,94	105,90	110,25	106,94	100,33	99,33

TABEL 38
KINDERBIJSLAG VOOR WERKNEMERS
RECHTGEVENDE KINDEREN PER LEEFTIJDGROEP EN VOLGENS HUN RECHT

Toestand op 31 december

A - BESTANDEN IN ABSOLUTE CIJFERS

	1998	1999	2000	2001	2002	2003	2004	2005	2006	2007	2008
Minder dan 18 jaar	1.539.499	1.541.338	1.546.645	1.551.007	1.559.396	1.567.380	1.580.361	1.586.306	1.595.678	1.605.055	1.614.211
0 tot 2 jaar	260.634	259.879	259.650	259.743	259.691	258.166	260.683	266.168	273.022	278.239	282.280
3 tot 5 jaar	264.184	261.920	263.495	263.966	263.728	264.198	266.082	264.808	263.763	265.779	272.190
0 tot 5 jaar	524.818	521.799	523.145	523.709	523.419	522.364	526.765	530.976	536.785	544.018	554.470
6 tot 11 jaar	528.754	533.791	534.648	532.904	531.110	527.097	524.620	521.377	523.670	525.858	526.602
12 tot 15 jaar	321.274	324.269	329.132	336.233	344.209	352.975	360.108	361.808	358.576	353.361	349.490
16 tot 17 jaar	164.653	161.479	159.720	158.161	160.658	164.944	168.868	172.145	176.647	181.818	183.649
12 tot 17 jaar	485.927	485.748	488.852	494.394	504.867	517.919	528.976	533.953	535.223	535.179	533.139
18 tot 20 jaar	186.233	185.996	182.322	178.399	179.218	179.228	182.562	184.979	190.205	195.656	203.713
Studenten	162.107	161.703	158.688	155.892	154.889	154.712	157.615	160.684	164.866	170.197	178.254
Leerlingen	4.615	4.468	3.943	3.224	3.088	2.950	2.918	2.734	2.776	2.845	2.744
Werkzoekenden	15.978	16.212	16.019	15.480	17.361	17.688	18.049	17.377	18.238	18.198	18.059
Gehandicapten	3.533	3.613	3.672	3.803	3.880	3.878	3.980	4.184	4.325	4.416	4.656
21 tot 24 jaar	83.849	82.496	81.331	80.738	84.057	85.989	86.938	85.876	86.855	88.527	94.510
Studenten	68.068	67.747	67.063	66.448	66.865	67.685	68.415	68.881	69.651	71.819	78.966
Leerlingen	741	640	505	438	383	355	388	437	456	467	500
Werkzoekenden	15.040	14.109	13.763	13.852	16.809	17.949	18.135	16.558	16.748	16.241	15.044
18 tot 24 jaar	270.082	268.492	263.653	259.137	263.275	265.217	269.500	270.855	277.060	284.183	298.223
Studenten	230.175	229.450	225.751	222.340	221.754	222.397	226.030	229.565	234.517	242.016	257.220
Leerlingen	5.356	5.108	4.448	3.662	3.471	3.305	3.306	3.171	3.232	3.312	3.244
Werkzoekenden	31.018	30.321	29.782	29.332	34.170	35.637	36.184	33.935	34.986	34.439	33.103
Gehandicapten	3.533	3.613	3.672	3.803	3.880	3.878	3.980	4.184	4.325	4.416	4.656
Meer dan 25 jaar	20.713	20.517	19.835	19.512	19.185	18.809	18.467	18.124	17.695	17.262	16.578
Volledig ongeschikten	16.447	15.841	15.295	14.949	14.612	14.104	13.784	13.430	12.937	12.618	12.199
In een besch. werkpl.	4.266	4.676	4.540	4.563	4.573	4.705	4.683	4.694	4.758	4.644	4.379
TOTAAL	1.830.294	1.830.347	1.830.133	1.829.656	1.841.856	1.851.406	1.868.328	1.875.285	1.890.433	1.906.500	1.929.012
Gehand. Art. 47	21.058	20.677	20.963	23.405	23.985	24.780	27.368	28.920	30.412	32.989	34.907

TABEL 39
KINDERBIJSLAG VOOR WERKNEMERS
RECHTGEVENDE KINDEREN PER LEEFTIJDGROEP EN VOLGENS HUN RECHT

Toestand op 31 december

B - VERDELING IN PERCENTAGES

	1998	1999	2000	2001	2002	2003	2004	2005	2006	2007	2008
Minder dan 18 jaar	84,11	84,21	84,51	84,77	84,66	84,66	84,59	84,59	84,41	84,19	83,68
0 tot 2 jaar	14,24	14,20	14,19	14,20	14,10	13,94	13,95	14,19	14,44	14,59	14,63
3 tot 5 jaar	14,43	14,31	14,40	14,43	14,32	14,27	14,24	14,12	13,95	13,94	14,11
0 tot 5 jaar	28,67	28,51	28,59	28,62	28,42	28,21	28,19	28,31	28,39	28,53	28,74
6 tot 11 jaar	28,89	29,16	29,21	29,13	28,84	28,47	28,08	27,80	27,70	27,58	27,30
12 tot 15 jaar	17,55	17,72	17,98	18,38	18,69	19,07	19,27	19,29	18,97	18,53	18,12
16 tot 17 jaar	9,00	8,82	8,73	8,64	8,72	8,91	9,04	9,18	9,34	9,54	9,52
12 tot 18 jaar	26,55	26,54	26,71	27,02	27,41	27,97	28,31	28,47	28,31	28,07	27,64
18 tot 20 jaar	10,18	10,16	9,96	9,75	9,73	9,68	9,77	9,86	10,06	10,26	10,56
Studenten	8,86	8,83	8,67	8,52	8,41	8,36	8,44	8,57	8,72	8,93	9,24
Leerlingen	0,25	0,24	0,22	0,18	0,17	0,16	0,16	0,15	0,15	0,15	0,14
Werkzoekenden	0,87	0,89	0,88	0,85	0,94	0,96	0,97	0,93	0,96	0,95	0,94
Gehandicapten	0,19	0,20	0,20	0,21	0,21	0,21	0,21	0,22	0,23	0,23	0,24
21 tot 24 jaar	4,58	4,51	4,44	4,41	4,56	4,64	4,65	4,58	4,59	4,64	4,90
Studenten	3,72	3,70	3,66	3,63	3,63	3,66	3,66	3,67	3,68	3,77	4,09
Leerlingen	0,04	0,03	0,03	0,02	0,02	0,02	0,02	0,02	0,02	0,02	0,03
Werkzoekenden	0,82	0,77	0,75	0,76	0,91	0,97	0,97	0,88	0,89	0,85	0,78
18 tot 24 jaar	14,76	14,67	14,41	14,16	14,29	14,33	14,42	14,44	14,66	14,91	15,46
Studenten	12,58	12,54	12,34	12,15	12,04	12,01	12,10	12,24	12,41	12,69	13,33
Leerlingen	0,29	0,28	0,24	0,20	0,19	0,18	0,18	0,17	0,17	0,17	0,17
Werkzoekenden	1,69	1,66	1,63	1,60	1,86	1,92	1,94	1,81	1,85	1,81	1,72
Gehandicapten	0,19	0,20	0,20	0,21	0,21	0,21	0,21	0,22	0,23	0,23	0,24
Meer dan 25 jaar	1,13	1,12	1,08	1,07	1,04	1,02	0,99	0,97	0,94	0,91	0,86
Volledig ongeschikten	0,90	0,87	0,84	0,82	0,79	0,76	0,74	0,72	0,68	0,66	0,63
In een besch. werkpl.	0,23	0,26	0,25	0,25	0,25	0,25	0,25	0,25	0,25	0,24	0,23
TOTAAL	100,-	100,-	100,-	100,-	100,-	100,-	100,-	100,-	100,-	100,-	100,-
Gehand. Art. 47	1,15	1,13	1,15	1,28	1,30	1,34	1,46	1,54	1,61	1,73	1,81

TABEL 40
KINDERBIJSLAG VOOR WERKNEMERS
RECHTGEVENDE KINDEREN PER LEEFTIJDGROEP EN VOLGENS HUN RECHT

Toestand op 31 december

C - JAARLIJKSE WIJZIGINGEN IN ABSOLUTE CIJFERS

	1998-99	1999-00	2000-01	2001-02	2002-03	2003-04	2004-05	2005-06	2006-07	2007-08	1998-08
Minder dan 18 jaar	1.839	5.307	4.362	8.389	7.984	12.981	5.945	9.372	9.377	9.156	74.712
0 tot 2 jaar	-755	-229	93	-52	-1.525	2.517	5.485	6.854	5.217	4.041	21.646
3 tot 5 jaar	-2.264	1.575	471	-238	470	1.884	-1.274	-1.045	2.016	6.411	8.006
0 tot 5 jaar	-3.019	1.346	564	-290	-1.055	4.401	4.211	5.809	7.233	10.452	29.652
6 tot 11 jaar	5.037	857	-1.744	-1.794	-4.013	-2.477	-3.243	2.293	2.188	744	-2.152
12 tot 15 jaar	2.995	4.863	7.101	7.976	8.766	7.133	1.700	-3.232	-5.215	-3.871	28.216
16 tot 17 jaar	-3.174	-1.759	-1.559	2.497	4.286	3.924	3.277	4.502	5.171	1.831	18.996
12 tot 17 jaar	-179	3.104	5.542	10.473	13.052	11.057	4.977	1.270	-44	-2.040	47.212
18 tot 20 jaar	-237	-3.674	-3.923	819	10	3.334	2.417	5.226	5.451	8.057	17.480
Studenten	-404	-3.015	-2.796	-1.003	-177	2.903	3.069	4.182	5.331	8.057	16.147
Leerlingen	-147	-525	-719	-136	-138	-32	-184	42	69	-101	-1.871
Werkzoekenden	234	-193	-539	1.881	327	361	-672	861	-40	-139	2.081
Gehandicapten	80	59	131	77	-2	102	204	141	91	240	1.123
21 tot 24 jaar	-1.353	-1.165	-593	3.319	1.932	949	-1.062	979	1.672	5.983	10.661
Studenten	-321	-684	-615	417	820	730	466	770	2.168	7.147	10.898
Leerlingen	-101	-135	-67	-55	-28	33	49	19	11	33	-241
Werkzoekenden	-931	-346	89	2.957	1.140	186	-1.577	190	-507	-1.197	4
18 tot 24 jaar	-1.590	-4.839	-4.516	4.138	1.942	4.283	1.355	6.205	7.123	14.040	28.141
Studenten	-725	-3.699	-3.411	-586	643	3.633	3.535	4.952	7.499	15.204	27.045
Leerlingen	-248	-660	-786	-191	-166	1	-135	61	80	-68	-2.112
Werkzoekenden	-697	-539	-450	4.838	1.467	547	-2.249	1.051	-547	-1.336	2.085
Gehandicapten	80	59	131	77	-2	102	204	141	91	240	1.123
Meer dan 25 jaar	-196	-682	-323	-327	-376	-342	-343	-429	-433	-684	-4.135
Volledig ongeschikten	-606	-546	-346	-337	-508	-320	-354	-493	-319	-419	-4.248
In een besch. werkpl.	410	-136	23	10	132	-22	11	64	-114	-265	113
TOTAAL	53	-214	-477	12.200	9.550	16.922	6.957	15.148	16.067	22.512	98.718
Gehand. Art. 47	-381	286	2.442	580	795	2.588	1.552	1.492	2.577	1.918	13.849

TABEL 41
KINDERBIJSLAG VOOR WERKNEMERS
RECHTGEVENDE KINDEREN PER LEEFTIJDGROEP EN VOLGENS HUN RECHT

Toestand op 31 december

D - JAARLIJKSE WIJZIGINGEN IN PERCENTAGES

	1998-99	1999-00	2000-01	2001-02	2002-03	2003-04	2004-05	2005-06	2006-07	2007-08	1998-08
Minder dan 18 jaar	0,12	0,34	0,28	0,54	0,51	0,83	0,38	0,59	0,59	0,57	4,85
0 tot 2 jaar	-0,29	-0,09	0,04	-0,02	-0,59	0,97	2,10	2,58	1,91	1,45	8,31
3 tot 5 jaar	-0,86	0,60	0,18	-0,09	0,18	0,71	-0,48	-0,39	0,76	2,41	3,03
0 tot 5 jaar	-0,58	0,26	0,11	-0,06	-0,20	0,84	0,80	1,09	1,35	1,92	5,65
6 tot 11 jaar	0,95	0,16	-0,33	-0,34	-0,76	-0,47	-0,62	0,44	0,42	0,14	-0,41
12 tot 15 jaar	0,93	1,50	2,16	2,37	2,55	2,02	0,47	-0,89	-1,45	-1,10	8,78
16 tot 17 jaar	-1,93	-1,09	-0,98	1,58	2,67	2,38	1,94	2,62	2,93	1,01	11,54
12 tot 17 jaar	-0,04	0,64	1,13	2,12	2,59	2,13	0,94	0,24	-0,01	-0,38	9,72
18 tot 20 jaar	-0,13	-1,98	-2,15	0,46	0,01	1,86	1,32	2,83	2,87	4,12	9,39
Studenten	-0,25	-1,86	-1,76	-0,64	-0,11	1,88	1,95	2,60	3,23	4,73	9,96
Leerlingen	-3,19	-11,75	-18,23	-4,22	-4,47	-1,08	-6,31	1,54	2,49	-3,55	-40,54
Werkzoekenden	1,46	-1,19	-3,36	12,15	1,88	2,04	-3,72	4,95	-0,22	-0,76	13,02
Gehandicapten	2,26	1,63	3,57	2,02	-0,05	2,63	5,13	3,37	2,10	5,43	31,79
21 tot 24 jaar	-1,61	-1,41	-0,73	4,11	2,30	1,10	-1,22	1,14	1,93	6,76	12,71
Studenten	-0,47	-1,01	-0,92	0,63	1,23	1,08	0,68	1,12	3,11	9,95	16,01
Leerlingen	-13,63	-21,09	-13,27	-12,56	-7,31	9,30	12,63	4,35	2,41	7,07	-32,52
Werkzoekenden	-6,19	-2,45	0,65	21,35	6,78	1,04	-8,70	1,15	-3,03	-7,37	0,03
18 tot 24 jaar	-0,59	-1,80	-1,71	1,60	0,74	1,61	0,50	2,29	2,57	4,94	10,42
Studenten	-0,31	-1,61	-1,51	-0,26	0,29	1,63	1,56	2,16	3,20	6,28	11,75
Leerlingen	-4,63	-12,92	-17,67	-5,22	-4,78	0,03	-4,08	1,92	2,48	-2,05	-39,43
Werkzoekenden	-2,25	-1,78	-1,51	16,49	4,29	1,53	-6,22	3,10	-1,56	-3,88	6,72
Gehandicapten	2,26	1,63	3,57	2,02	-0,05	2,63	5,13	3,37	2,10	5,43	31,79
Meer dan 25 jaar	-0,95	-3,32	-1,63	-1,68	-1,96	-1,82	-1,86	-2,37	-2,45	-3,96	-19,96
Volledig ongeschikten	-3,68	-3,45	-2,26	-2,25	-3,48	-2,27	-2,57	-3,67	-2,47	-3,32	-25,83
In een besch. werkpl.	9,61	-2,91	0,51	0,22	2,89	-0,47	0,23	1,36	-2,40	-5,71	2,65
TOTAAL	0,00	-0,01	-0,03	0,67	0,52	0,91	0,37	0,81	0,85	1,18	5,39
Gehand. Art. 47	-1,81	1,38	11,65	2,48	3,31	10,44	5,67	5,16	8,47	5,81	65,77

TABEL 43
KINDERBIJSLAG VOOR WERKNEMERS

KINDEREN VAN MINDER DAN 21 JAAR EN MET EEN AANDOENING VOLGENS DE ZELFREDZAAMHEIDSGRAAD

Toestand op 31 december

A. OUD SYSTEEM

	1998	1999	2000	2001	2002	2003	2004	2005	2006	2007	2008
0 - 3	7.686	7.433	7.456	8.372	8.581	8.192	7.556	6.896	6.142	4.799	3.640
4 - 6	8.892	8.861	9.103	10.297	10.640	10.665	9.911	9.318	8.594	6.958	5.400
7 - 9	4.480	4.383	4.404	4.736	4.764	4.685	4.317	3.865	3.495	2.906	2.330

B. NIEUW SYSTEEM

	2003	2004	2005	2006	2007	2008
minstens 4 punten in de 1e pijler en minder dan 6 punten over de 3 pijler	155	1.144	76	58	72	59
6 - 8 punten over de 3 pijlers en minder dan 4 in 1ste pijler	362	1.374	2.916	3.632	5.769	7.563
6 - 8 punten over de 3 pijlers en ten minste 4 in 1ste pijler (1)				454	545	928
9 - 11 punten over de 3 pijlers en minder dan 4 in 1ste pijler	203	962	1.991	1.830	2.854	3.266
9 - 11 punten in de 3 pijlers en ten minste 4 in 1ste pijler (1)				1.037	1.814	2.828
12 - 14 punten	126	628	1.177	1.711	2.668	3.520
15 - 17 punten	166	616	1.103	1.429	1.852	2.155
18 - 20 punten	120	464	714	909	1.174	1.355
+ 20 punten	106	396	864	1.121	1.578	1.863

C. TOTAAL VAN DE TWEE SYSTEMEN

	1998	1999	2000	2001	2002	2003	2004	2005	2006	2007	2008
Oud systeem	21.058	20.677	20.963	23.405	23.985	23.542	21.784	20.079	18.231	14.663	11.370
In % van het totaal	100,00	100,00	100,00	100,00	100,00	95,00	79,60	69,43	59,95	44,45	32,57
Nieuw systeem	0	0	0	0	0	1.238	5.584	8.841	12.181	18.326	23.537
In % van het totaal	0,00	0,00	0,00	0,00	0,00	5,00	20,40	30,57	40,05	55,55	67,43
TOTAAL	21.058	20.677	20.963	23.405	23.985	24.780	27.368	28.920	30.412	32.989	34.907
In % van het totaal	100,00	100,00	100,00	100,00	100,00	100,00	100,00	100,00	100,00	100,00	100,00

(1) In mei 2006 is het barema aangepast. De bedragen zijn verhoogd voor gehandicapte kinderen met minstens 4 punten voor de eerste pijler, om te vermijden dat kinderen met een handicap van 66 % of meer volgens het nieuwe evaluatiesysteem minder ontvangen dan volgens het oude.

TABEL 44
KINDERBIJSLAG VOOR WERKNEMERS
KRAAMUITKERINGEN VOLGENS DE RANG

JAREN	Geboorten 1ste rang			Volgende geboorten			TOTAAL GEBOORTEN		
	Abs	%	<i>Ind.</i>	Abs	%	<i>Ind.</i>	Abs.	%	<i>Ind.</i>
1998	44.089	49,16	<i>100,00</i>	45.591	50,84	<i>100,00</i>	89.680	100,-	<i>100,00</i>
1999	45.270	50,25	<i>102,68</i>	44.812	49,75	<i>98,29</i>	90.082	100,-	<i>100,45</i>
2000	46.356	50,78	<i>105,14</i>	44.938	49,22	<i>98,57</i>	91.294	100,-	<i>101,80</i>
2001	46.205	50,52	<i>104,80</i>	45.250	49,48	<i>99,25</i>	91.455	100,-	<i>101,98</i>
2002	45.597	50,85	<i>103,42</i>	44.064	49,15	<i>96,65</i>	89.661	100,-	<i>99,98</i>
2003	46.221	50,86	<i>104,84</i>	44.662	49,14	<i>97,96</i>	90.883	100,-	<i>101,34</i>
2004	48.392	51,47	<i>109,76</i>	45.619	48,53	<i>100,06</i>	94.011	100,-	<i>104,83</i>
2005	48.021	51,24	<i>108,92</i>	45.700	48,76	<i>100,24</i>	93.721	100,-	<i>104,51</i>
2006	48.809	51,17	<i>110,71</i>	46.582	48,83	<i>102,17</i>	95.391	100,-	<i>106,37</i>
2007	48.822	50,42	<i>110,74</i>	48.003	49,58	<i>105,29</i>	96.825	100,-	<i>107,97</i>
2008	51.193	50,90	<i>116,11</i>	49.392	49,10	<i>108,34</i>	100.585	100,-	<i>112,16</i>

TABEL 45
KINDERBIJSLAG VOOR WERKNEMERS
ADOPTIEPREMIES VOLGENS DE RANG

	1998	1999	2000	2001	2002	2003	2004	2005	2006	2007	2008
Eerste rang	310	269	268	236	249	218	289	333	238	222	213
Volgende rangen	181	224	186	161	163	184	156	196	144	106	75
TOTAAL	491	493	454	397	412	402	445	529	382	328	288

TABEL 46
KINDERBIJSLAG VOOR WERKNEMERS
ADOPTIEPREMIES VOLGENS DE LEEFTIJD

	1998	1999	2000	2001	2002	2003	2004	2005	2006	2007	2008
0 jaar	131	125	100	103	143	99	104	132	73	65	70
1 jaar	86	100	99	104	90	105	139	141	97	89	74
2 jaar	68	56	62	49	45	49	60	64	57	50	41
3 - 5 jaar	91	104	99	80	54	60	72	90	79	66	44
6 - 11 jaar	72	70	50	26	49	48	37	51	45	32	30
12 - 17 jaar (1)	24	16	28	24	26	27	25	30	21	14	15
18 - 24 jaar (1)	19	22	16	11	5	14	8	21	10	12	14
TOTAAL	491	493	454	417	412	402	445	529	382	328	288

(1) "12 - 16 jaar" en "16 - 25 jaar" tot 2000.

TABEL 47
KINDERBIJSLAG VOOR WERKNEMERS
GEPLAATSTE KINDEREN
Toestand op 31 december

	2003	2004	2005	2006	2007	2008
In een instelling	10.768	12.414	12.934	14.691	14.679	14.224
Bij een particulier	1.390	2.123	2.388	2.687	2.808	2.793
TOTAAL	12.158	14.537	15.322	17.378	17.487	17.017

TABEL 48 (1)

KINDERBIJSLAG VOOR WERKNEMERS
UITGAVEN VAN HET STELSEL (NV) : ALGEMENE VERDELING

Economische rekeningen

JAREN	Gezinsbijslagen (2)			Betalingskosten			Administratiekosten			TOTAAL		
	EUR	%	<i>Ind.</i>	EUR	%	<i>Ind.</i>	EUR	%	<i>Ind.</i>	EUR	%	<i>Ind.</i>
2007	3.738.538.832,97	97,75	100,00	1.667.666,26	0,04	100,00	84.201.247,27	2,20	100,00	3.824.407.746,50	100,00	100,00
2008	3.945.216.480,55	97,79	105,53	1.376.587,80	0,03	82,55	87.890.287,84	2,18	104,38	4.034.483.356,19	100,00	105,49

(1) Sinds 2007 is het boekhoudplan van de kinderbijslagfondsen veranderd

(2) Met inbegrip van de gewaarborgde gezinsbijslag en het kraamgeld .

TABEL 49 (1)

KINDERBIJSLAG VOOR WERKNEMERS
UITGAVEN VAN GEZINSBIJSLAGEN : VERDELING PER ARTIKEL KBW

Economische rekeningen

JAREN	Gewone schalen			Art. 42bis			Invaliden Art. 50ter			Wezen Art. 50bis			Supplement voor gehandicapten		
	EUR	%	Ind.	EUR	%	Ind.	EUR	%	Ind.	EUR	%	Ind.	EUR	%	Ind.
2007	2.530.742.215,54	67,69	100,00	224.461.463,48	6,00	100,00	92.396.897,50	2,47	100,00	136.297.046,88	3,65	100,00	151.421.009,00	4,05	100,00
2008	2.657.366.904,52	67,36	105,00	230.157.696,25	5,83	102,54	105.432.358,29	2,67	114,11	127.610.748,74	3,23	93,63	158.494.893,45	4,02	104,67

(1) Sinds 2007 is het boekhoudplan van de kinderbijslagfondsen veranderd

TABEL 49 (vervolg)

KINDERBIJSLAG VOOR WERKNEMERS
UITGAVEN VAN GEZINSBIJSLAGEN : VERDELING PER ARTIKEL KBW

Economische rekeningen

JAREN	Kraamgeld (1)			éénoudergezinnen			geplaatste kinderen art. 70ter			leeftijdbijslag			jaarlijkse bijslag		
	EUR	%	Ind.	EUR	%	Ind.	EUR	%	Ind.	EUR	%	Ind.	EUR	%	Ind.
2007	91.760.018,80	2,45	100,00		0,00		1.628.359,24	0,04	100,00	410.552.819,52	10,98	100,00	55.603.847,63	1,49	100,00
2008	98.530.327,48	2,50	107,38	8.367.129,58	0,21	100,00	1.798.162,26	0,05	110,43	445.317.909,87	11,29	108,47	65.619.345,92	1,66	118,01

(1)De adoptiepremie is inbegrepen in het kraamgeld

TABEL 49 (vervolg)

KINDERBIJSLAG VOOR WERKNEMERS
UITGAVEN VAN GEZINSBIJSLAGEN : VERDELING PER ARTIKEL KBW

Economische rekeningen

JAREN	verschilbetalingen			Gerwaarborgde gezinsbijslag			Reservefonds			TOTAAL		
	EUR	%	<i>Ind.</i>	EUR	%	<i>Ind.</i>	EUR	%	<i>Ind.</i>	EUR	%	<i>Ind.</i>
2007	9.004.102,34	0,24	100,00	32.941.854,06	0,88	100,00	1.729.198,72	0,05	100,00	3.738.538.832,97	100,00	100,00
2008	9.490.056,97	0,24	105,40	35.164.671,11	0,89	106,75	1.866.276,11	0,05	107,93	3.945.216.480,55	100,00	105,53

TABEL 50
KINDERBIJSLAG VOOR WERKNEMERS
GEMIDDELDE BAREMA'S VAN DE GEZINSPRESTATIES

Maandelijks bedragen in EUR (1)

	1998	1999	2000	2001	2002	2003	2004	2005	2006	2007	2008
Gewone kinderbijslag											
1ste kind	67,08	67,86	68,88	70,62	72,49	73,46	74,43	76,17	77,44	78,59	81,78
2de kind	124,12	125,57	127,45	130,66	134,13	135,91	137,72	140,95	143,29	145,43	151,32
3de kind	185,33	187,48	190,28	195,05	200,26	202,93	205,63	210,44	213,94	217,13	225,93
Kinderbijslag voor wezen											
Per weeskind	257,69	260,69	264,59	271,24	278,47	282,18	285,93	292,62	297,49	301,92	314,16
Kinderbijslag voor kinderen van invalide werknemers											
1ste kind	140,56	142,19	144,32	147,95	151,89	153,91	155,96	159,60	162,26	164,65	171,35
2de kind	145,29	146,98	149,18	152,93	157,00	159,09	161,21	164,98	167,73	179,23	177,13
3de kind -éénoudergezin										237,13	246,74
-ander gezin	189,04	191,24	194,10	198,96	204,28	207,00	209,75	214,66	218,23	221,48	230,46
Kinderbijslag voor kinderen van werklozen van meer dan 6 maanden en van gepensioneerden (art.42bis)											
1ste kind	101,24	102,41	103,95	106,57	109,39	110,85	112,32	114,95	116,86	119,39	123,41
2de kind	145,29	146,98	149,18	152,93	157,00	159,09	161,21	164,98	167,73	179,23	177,13
3de kind -éénoudergezin										237,13	246,74
-ander gezin	189,04	191,24	194,10	198,96	204,28	207,00	209,75	214,66	218,23	221,48	230,46

TABEL 50 (vervolg)

KINDERBIJSLAG VOOR WERKNEMERS
GEMIDDELDE BAREMA'S VAN DE GEZINSPRESTATIES

Maandelijke bedragen in EUR (1)

	1998	1999	2000	2001	2002	2003	2004	2005	2006	2007	2008
Leeftijdsbijlagen - 1ste rang gewone schaal (met uitsluiting van de gehandicapten van - 21 jaar beoogd door art. 47 KBW)											
Kinderen geboren na 31/12/1990											
Kind van 6 tot 12 jaar (2) (3)	11,68	11,82	12,00	12,29	12,63	12,80	13,08	13,27	13,49	13,69	14,25
Kind van 12 tot 18 jaar (2)	17,80	18,00	18,27	18,74	19,23	19,49	19,75	20,21	20,54	20,85	21,69
Kind van + 18 jaar (2)	18,79	20,32	21,06	21,59	22,16	22,46	22,76	23,29	23,68	24,03	25,00
Kinderen geboren vóór 01/01/1991 (meer dan 18 jaar)											
Kind geboren tussen 1.01.1985 en 31.12.1990 (4)		25,42	25,71	26,36	27,05	27,41	27,77	28,42	28,90	29,33	30,51
Kind geboren tussen 1.01.1981 en 31.12.1984		37,91	38,33	39,29	40,34	40,88	41,43	42,39	43,10	43,74	45,52
Kind geboren vóór 31.12.1981		39,91	40,35	41,35	42,46	43,03	43,60	44,62	45,37	46,04	47,91
Leeftijdsbijlagen - Andere kinderen											
Kind van 6 tot 12 jaar	23,30	23,58	23,93	24,53	25,18	25,52	25,86	26,46	26,90	27,30	28,41
Kind van 12 tot 18 jaar	35,60	36,02	36,56	37,47	38,48	38,99	39,51	40,43	41,11	41,72	43,41
Kind van + 18 jaar	43,53	45,37	46,49	47,65	48,93	49,58	50,24	51,42	52,27	53,05	55,20
Kraamgeld (5)											
1ste geboorte	908,78	919,38	933,13	956,52	982,07	995,14	1008,36	1031,98	1049,15	1064,79	1107,95
2de geboorte en volg.	683,76	691,73	702,07	719,68	738,89	748,73	758,67	776,44	789,36	801,13	833,60

TABEL 50 (vervolg)
KINDERBIJSLAG VOOR WERKNEMERSS
GEMIDDELDE BAREMA'S VAN DE GEZINSPRESTATIES
Maandelijks bedragen in EUR (1)

	1998	1999	2000	2001	2002	2003	2004	2005	2006	2007	2008
Bijkomende bijslag voor gehandicapten (- 21 jaar)											
<u>Oud systeem</u>											
Per gehandicapt kind											
Zelfredzaamheidsgraad :											
0 - 3 punten	301,76	305,29	309,86	317,62	326,12	330,45	334,84	342,69	348,39	353,58	367,91
4 - 6 punten	330,32	334,18	339,19	347,69	356,98	361,73	366,53	375,12	381,36	387,04	402,73
7 - 9 punten	353,12	357,25	362,59	371,68	381,61	386,69	391,83	401,01	407,68	413,75	430,52
Bijkomende bijslag voor gehandicapten (- 21 jaar)											
<u>Nieuw systeem (6)</u>											
Per gehandicapt kind											
Zelfredzaamheidsgraad :											
minstens 4 punten in de 1e pijler en minder dan 6 punten over de 3 pijlers						64,78	65,27	66,80	67,91	68,92	71,72
6 - 8 punten over de 3 pijlers en minder dan 4 in 1ste pijler						64,78	65,27	66,80	90,44	91,79	95,51
6 - 8 punten over de 3 pijlers en ten minste 4 in 1ste pijler									348,39	353,58	367,91
9 - 11 punten over de 3 pijlers en minder dan 4 in 1ste pijler						161,96	163,18	167,00	211,05	214,20	222,88
9 - 11 punten in de 3 pijlers en ten minste 4 in 1ste pijler									348,39	353,58	367,91
12 - 14 punten						269,94	271,96	278,33	348,39	353,58	367,91
15 - 17 punten						377,91	380,74	389,66	396,14	402,05	418,35
18 - 20 punten						404,91	407,94	417,49	424,44	430,76	448,23
+ 20 punten						431,90	435,13	445,32	452,73	459,48	478,11

(1) Tegen lopende prijzen

(2) Voor de kinderen onderworpen aan de halvering van de leeftijdsbijslag van kracht sinds 1 januari 1997.

(3) Een eerste kind van de gewone schaal geboren tussen 1.01.1985 en 31.12.1990, jonger dan 18 jaar of een kind dat eerste rang wordt ter vervanging van een ouder kind, vanaf 6 jaar krijgt ook dit bedrag

(4) Een kind geboren tussen 01/01/1991 en 31/12/1996 dat eerste rang wordt ter vervanging van een ouder kind, vanaf 18 jaar krijgt ook dit bedrag

(5) Vanaf 1 januari 1993 is een adoptiepremie gelijk aan het bedrag van een eerste geboorte.

(6) Vanaf 1 mei 2003 is er een nieuw systeem van kracht aangaande de bijkomende bijslag voor gehandicapten.

TABEL 51
KINDERBIJSLAG VOOR WERKNEMERS
GEMIDDELDE UITGAVEN PER GEZIN

Bedragen in EUR

	12 maanden	1 maand
1998	2.854,07	237,84
1999	2.878,91	239,91
2000	2.915,57	242,96
2001	2.977,83	248,15
2002	3.039,59	253,30
2003	3.076,83	256,40
2004	3.101,50	258,46
2005	3.162,12	263,51
2006	3.259,50	271,63
2007	3.283,61	273,63
2008	3.414,93	284,58

(1) *Exclusief het kraamgeld en de adoptiepremie.*

TABEL 52
KINDERBIJSLAG VOOR WERKNEMERS
GEMIDDELDE UITGAVEN PER KIND

Bedragen in EUR

	12 maanden	1 maand
1998	1.613,79	134,48
1999	1.628,40	135,70
2000	1.650,14	137,51
2001	1.687,11	140,59
2002	1.726,27	143,86
2003	1.751,79	145,98
2004	1.771,09	147,59
2005	1.812,20	151,02
2006	1.873,03	156,09
2007	1.890,61	157,55
2008	1.970,98	164,25

(1) *Exclusief het kraamgeld en de adoptiepremie.*

BIJLAGE II

**GEWAARBORGDE
GEZINSBIJLAG**

STATISTISCHE REEKSEN
1998-2008

INHOUD

	<u>Pagina</u>
Bijslagtrekkende gezinnen volgens het aantal kinderen	
Tabel 1 Bijslagtrekkende gezinnen volgens het aantal kinderen	2
Rechtgevende kinderen per rang	
Tabel 2 Rang van de rechtgevendenden	3
Rechtgevende kinderen volgens leeftijdsgroep en volgens hun recht	
Tabel 3 Rechtgevende kinderen volgens de leeftijd	4
Tabel 4 Rechtgevendenden van 18 tot 25 jaar volgens hun aanspraak op kinderbijslag	5
Geboorten	
Tabel 5 Kraamuitkeringen volgens de rang	6
Uitgaven van het stelsel	
Tabel 6 Uitgaven van het stelsel	7
Tabel 7 Gemiddelde uitgaven per gezin (12 maanden en 1 maand)	8
Tabel 8 Gemiddelde uitgaven per kind (12 maanden en 1 maand)	9

TABEL 1
GEWAARBORGDE GEZINSBIJSLAG
BIJSLAGTREKKENDE GEZINNEN VOLGENS HET AANTAL KINDEREN

Toestand op 31 december

Gezinnen met	1998	1999	2000	2001	2002	2003	2004	2005	2006	2007	2008
1 kind	3.734	3.847	3.136	2.981	3.289	3.541	3.153	3.092	3.585	3.115	3.144
in % van het totaal	46,83	46,62	44,58	44,69	45,01	46,29	44,99	43,63	44,82	45,32	45,84
wijziging in %		3,03	-18,48	-4,94	10,33	7,66	-10,96	-1,93	15,94	-13,11	0,93
index 1998 = 100	100,00	103,03	83,99	79,83	88,08	94,83	84,44	82,81	96,01	83,42	84,20
2 kinderen	2.082	2.161	1.874	1.781	1.949	2.001	1.879	1.981	2.183	1.882	1.868
in % van het totaal	26,11	26,19	26,64	26,70	26,67	26,16	26,81	27,95	27,29	27,38	27,23
wijziging in %		3,79	-13,28	-4,96	9,43	2,67	-6,10	5,43	10,20	-13,79	-0,74
index 1998 = 100	100,00	103,79	90,01	85,54	93,61	96,11	90,25	95,15	104,85	90,39	89,72
3 kinderen	1.130	1.165	1.048	1.010	1.101	1.129	1.049	1.106	1.250	1.042	1.028
in % van het totaal	14,17	14,12	14,90	15,14	15,07	14,76	14,97	15,61	15,63	15,16	14,99
wijziging in %		3,10	-10,04	-3,63	9,01	2,54	-7,09	5,43	13,02	-16,64	-1,34
index 1998 = 100	100,00	103,10	92,74	89,38	97,43	99,91	92,83	97,88	110,62	92,21	90,97
4 kinderen	565	614	573	515	539	555	540	543	583	506	481
in % van het totaal	7,09	7,44	8,15	7,72	7,38	7,26	7,71	7,66	7,29	7,36	7,01
wijziging in %		8,67	-6,68	-10,12	4,66	2,97	-2,70	0,56	7,37	-13,21	-4,94
index 1998 = 100	100,00	108,67	101,42	91,15	95,40	98,23	95,58	96,11	103,19	89,56	85,13
5 kinderen en meer	462	464	403	384	430	423	387	365	397	329	338
in % van het totaal	5,79	5,62	5,73	5,76	5,88	5,53	5,52	5,15	4,96	4,79	4,93
wijziging in %		0,43	-13,15	-4,71	11,98	-1,63	-8,51	-5,68	8,77	-17,13	2,74
index 1998 = 100	100,00	100,43	87,23	83,12	93,07	91,56	83,77	79,00	85,93	71,21	73,16
TOTAAL	7.973	8.251	7.034	6.671	7.308	7.649	7.008	7.087	7.998	6.874	6.859
in % van het totaal	100,-	100,-	100,-	100,-	100,-	100,-	100,-	100,-	100,-	100,-	100,-
wijziging in %		3,49	-14,75	-5,16	9,55	4,67	-8,38	1,13	12,85	-14,05	-0,22
index 1998 = 100	100,00	103,49	88,22	83,67	91,66	95,94	87,90	88,89	100,31	86,22	86,03
RECHTGEVENDEN	16.179	16.769	14.653	13.848	15.080	15.538	14.398	14.600	16.258	13.886	13.796
wijziging in %		3,65	-12,62	-5,49	8,90	3,04	-7,34	1,40	11,36	-14,59	-0,65
index 1998 = 100	100,00	103,65	90,57	85,59	93,21	96,04	88,99	90,24	100,49	85,83	85,27
GEMIDDELD AANTAL KINDEREN	2,03	2,03	2,08	2,08	2,06	2,03	2,05	2,06	2,03	2,02	2,01

TABEL 2
GEWAARBORGDE GEZINSBIJSLAG
RANG VAN DE RECHTGEVENDEN

Toestand op 31 december

Rang van de kinderen	1998	1999	2000	2001	2002	2003	2004	2005	2006	2007	2008
Rang 1	7.914	8.176	6.949	6.547	7.178	7.534	6.911	6.991	7.883	6.781	6.753
in % van het totaal	48,92	48,76	47,42	47,28	47,60	48,49	48,00	47,88	48,49	48,83	48,95
wijziging in %		3,31	-15,01	-5,79	9,64	4,96	-8,27	1,16	12,76	-13,98	-0,41
index 1998 = 100	100,00	103,31	87,81	82,73	90,70	95,20	87,33	88,34	99,61	85,68	85,33
Rang 2	4.262	4.438	3.930	3.744	4.074	4.145	3.880	4.020	4.441	3.788	3.756
in % van het totaal	26,34	26,47	26,82	27,04	27,02	26,68	26,95	27,53	27,32	27,28	27,23
wijziging in %		4,13	-11,45	-4,73	8,81	1,74	-6,39	3,61	10,47	-14,70	-0,84
index 1998 = 100	100,00	104,13	92,21	87,85	95,59	97,25	91,04	94,32	104,20	88,88	88,13
Rang 3 en meer	4.003	4.155	3.774	3.557	3.828	3.859	3.607	3.589	3.934	3.317	3.287
in % van het totaal	24,74	24,78	25,76	25,69	25,38	24,84	25,05	24,58	24,20	23,89	23,83
wijziging in %		3,80	-9,17	-5,75	7,62	0,81	-6,53	-0,50	9,61	-15,68	-0,90
index 1998 = 100	100,00	103,80	94,28	88,86	95,63	96,40	90,11	89,66	98,28	82,86	82,11
TOTAAL	16.179	16.769	14.653	13.848	15.080	15.538	14.398	14.600	16.258	13.886	13.796
in % van het totaal	100,-	100,-	100,-	100,-	100,-	100,-	100,-	100,-	100,-	100,-	100,-
wijziging in %		3,65	-12,62	-5,49	8,90	3,04	-7,34	1,40	11,36	-14,59	-0,65
index 1998 = 100	100,00	103,65	90,57	85,59	93,21	96,04	88,99	90,24	100,49	85,83	85,27

TABEL 3

GEWAARBORGDE GEZINSBIJSLAG
RECHTGEVENDE KINDEREN VOLGENS DE LEEFTIJD

Toestand op 31 december

JAREN	0 - 5 jaar			6 - 11 jaar			12 - 17 jaar			18 - 24 jaar			TOTAAL		
	Abs.	%	Ind.	Abs.	%	Ind.	Abs.	%	Ind.	Abs.	%	Ind.	Abs.	%	Ind.
1998	6.449	39,86	100,00	4.980	30,78	100,00	3.843	23,75	100,00	907	5,61	100,00	16.179	100,00	100,00
1999	6.674	39,80	103,49	5.137	30,63	103,15	4.093	24,41	106,51	865	5,16	95,37	16.769	100,00	103,65
2000	5.603	38,24	86,88	4.526	30,89	90,88	3.704	25,28	96,38	820	5,60	90,41	14.653	100,00	90,57
2001	5.158	37,25	79,98	4.215	30,44	84,64	3.595	25,96	93,55	880	6,35	97,02	13.848	100,00	85,59
2002	5.674	37,63	87,98	4.498	29,83	90,32	3.943	26,15	102,60	965	6,40	106,39	15.080	100,00	93,21
2003	5.820	37,46	90,25	4.539	29,21	91,14	4.061	26,14	105,67	1.118	7,20	123,26	15.538	100,00	96,04
2004	5.298	36,80	82,15	4.202	29,18	84,38	3.784	26,28	98,46	1.114	7,74	122,82	14.398	100,00	88,99
2005	5.515	37,77	85,52	4.271	29,25	85,76	3.752	25,70	97,63	1.062	7,27	117,09	14.600	100,00	90,24
2006	6.267	38,55	97,18	4.711	28,98	94,60	4.076	25,07	106,06	1.204	7,41	132,75	16.258	100,00	100,49
2007	5.351	38,54	82,97	3.965	28,55	79,62	3.518	25,33	91,54	1.052	7,58	115,99	13.886	100,00	85,83
2008	5.387	39,05	83,53	4.056	29,40	81,45	3.407	24,70	88,65	946	6,86	104,30	13.796	100,00	85,27

TABEL 4
GEWAARBORGDE GEZINSBIJSLAG
RECHTGEVENDEN VAN 18 TOT 24 JAAR VOLGENS HUN AANSPRAAK OP KINDERBIJSLAG

Toestand op 31 december

JAREN	Studenten			Werkzoekenden			Leerlingen			TOTAAL		
	<i>Abs.</i>	<i>%</i>	<i>Ind.</i>	<i>Abs.</i>	<i>%</i>	<i>Ind.</i>	<i>Abs.</i>	<i>%</i>	<i>Ind.</i>	<i>Abs.</i>	<i>%</i>	<i>Ind.</i>
1998	827	91,18	100,00	54	5,95	100,00	26	2,87	100,00	907	100,00	100,00
1999	794	91,79	96,01	40	4,62	74,07	31	3,58	119,23	865	100,00	95,37
2000	752	91,71	90,93	41	5,00	75,93	27	3,29	103,85	820	100,00	90,41
2001	817	92,84	98,79	46	5,23	85,19	17	1,93	65,38	880	100,00	97,02
2002	885	91,71	107,01	65	6,74	120,37	15	1,55	57,69	965	100,00	106,39
2003	1.028	91,95	124,30	77	6,89	142,59	13	1,16	50,00	1.118	100,00	123,26
2004	1.016	91,20	122,85	92	8,26	170,37	6	0,54	23,08	1.114	100,00	122,82
2005	961	90,49	116,20	88	8,29	162,96	13	1,22	50,00	1.062	100,00	117,09
2006	1.104	91,69	133,49	83	6,89	153,70	17	1,41	65,38	1.204	100,00	132,75
2007	956	90,87	115,60	87	8,27	161,11	9	0,86	34,62	1.052	100,00	115,99
2008	828	87,53	100,12	107	11,31	198,15	11	1,16	42,31	946	100,00	104,30

TABEL 5
GEWAARBORGDE GEZINSBIJSLAG
KRAAMUITKERINGEN

JAREN	1ste rang			2de rang en +			TOTAAL		
	<i>Abs.</i>	<i>%</i>	<i>Ind.</i>	<i>Abs.</i>	<i>%</i>	<i>Ind.</i>	<i>Abs.</i>	<i>%</i>	<i>Ind.</i>
1998	725	46,47	100,00	835	53,53	100,00	1.560	100,00	100,00
1999	607	41,95	83,72	840	58,05	100,60	1.447	100,00	92,76
2000	634	44,81	87,45	781	55,19	93,53	1.415	100,00	90,71
2001	526	45,00	72,55	643	55,00	77,01	1.169	100,00	74,94
2002	558	44,18	76,97	705	55,82	84,43	1.263	100,00	80,96
2003	667	47,10	92,00	749	52,90	89,70	1.416	100,00	90,77
2004	602	46,13	83,03	703	53,87	84,19	1.305	100,00	83,65
2005	519	43,80	71,59	666	56,20	79,76	1.185	100,00	75,96
2006	593	40,98	81,79	854	59,02	102,28	1.447	100,00	92,76
2007	596	46,89	82,21	675	53,11	80,84	1.271	100,00	81,47
2008	509	40,75	70,21	740	59,25	88,62	1.249	100,00	80,06

TABEL 6

GEWAARBORGDE GEZINSBIJSLAG

UITGAVEN VAN HET STELSEL ⁽¹⁾*Economische rekeningen*

JAREN	Gezinsbijlagen			Kraamgeld			Betalingkosten			TOTAAL		
	EUR	%	<i>Ind.</i>	EUR	%	<i>Ind.</i>	EUR	%	<i>Ind.</i>	EUR	%	<i>Ind.</i>
1998	26.229.776,57	95,30	<i>100,00</i>	1.264.205,66	4,59	<i>100,00</i>	28.753,69	0,10	<i>100,00</i>	27.522.735,92	100,00	<i>100,00</i>
1999	28.341.668,30	95,80	<i>108,05</i>	1.212.734,84	4,10	<i>95,93</i>	28.684,90	0,10	<i>99,76</i>	29.583.088,04	100,00	<i>107,49</i>
2000	29.156.054,06	96,12	<i>111,16</i>	1.150.908,65	3,79	<i>91,04</i>	26.756,81	0,09	<i>93,06</i>	30.333.719,52	100,00	<i>110,21</i>
2001	26.939.439,56	96,31	<i>102,71</i>	1.011.051,39	3,61	<i>79,98</i>	22.037,71	0,08	<i>76,64</i>	27.972.528,66	100,00	<i>101,63</i>
2002	29.349.027,55	96,49	<i>111,89</i>	1.048.749,99	3,45	<i>82,96</i>	19.255,12	0,06	<i>66,97</i>	30.417.032,66	100,00	<i>110,52</i>
2003	31.298.073,36	96,10	<i>119,32</i>	1.240.729,09	3,81	<i>98,14</i>	28.189,96	0,09	<i>98,04</i>	32.566.992,41	100,00	<i>118,33</i>
2004	28.710.248,37	96,14	<i>109,46</i>	1.116.252,08	3,74	<i>88,30</i>	36.056,25	0,12	<i>125,40</i>	29.862.556,70	100,00	<i>108,50</i>
2005	29.760.397,71	96,34	<i>113,46</i>	1.094.837,35	3,54	<i>86,60</i>	36.030,00	0,12	<i>125,31</i>	30.891.265,06	100,00	<i>112,24</i>
2006	35.755.965,50	96,46	<i>136,32</i>	1.276.707,19	3,44	<i>100,99</i>	37.077,50	0,10	<i>128,95</i>	37.069.750,19	100,00	<i>134,69</i>
2007	31.764.510,93	96,36	<i>121,10</i>	1.177.343,13	3,57	<i>93,13</i>	23.647,50	0,07	<i>82,24</i>	32.965.501,56	100,00	<i>119,78</i>
2008	33.985.240,00	96,59	<i>129,57</i>	1.179.431,11	3,35	<i>93,29</i>	21.400,00	0,06	<i>74,43</i>	35.186.071,11	100,00	<i>127,84</i>

(1) *Uitgaven ten laste van de nationale verdeling.*

TABEL 7
GEWAARBORGDE GEZINSBIJSLAG
GEMIDDELTE UITGAVEN PER GEZIN ⁽¹⁾

Bedragen in EUR

	12 maanden	1 maand
1998	3.289,83	274,15
1999	3.434,94	286,24
2000	4.145,02	345,42
2001	4.038,29	336,52
2002	4.016,01	334,67
2003	4.091,79	340,98
2004	4.096,78	341,40
2005	4.199,29	349,94
2006	4.470,61	372,55
2007	4.620,96	385,08
2008	4.954,84	412,90

(1) *Exclusief het kraamgeld.*

TABEL 8
GEWAARBORGDE GEZINSBIJSLAG
GEMIDDELDE UITGAVEN PER KIND ⁽¹⁾

Bedragen in EUR

	12 mois	1 mois
1998	1.621,22	135,10
1999	1.690,12	140,84
2000	1.989,77	165,81
2001	1.945,37	162,11
2002	1.946,22	162,19
2003	2.014,29	167,86
2004	1.994,04	166,17
2005	2.038,38	169,87
2006	2.199,28	183,27
2007	2.287,52	190,63
2008	2.463,41	205,28

(1) *Exclusief het kraamgeld.*